TRAVPROGRAM

LØRDAG

21. mai kl. 13.30

Jarlsberg
TRAVBANE

Delta i jakten på 42 mill:
Tipsmøte i Travkafeen kl. 12.00. Vårt ekspertpanel serverer de ferskeste tipsene!

- **Show med Alexx Alexxander**
- **Hockeygutta mot travkuskene i fotball**
- **Stor tapasbuffet i restauranten**

V5-innlevering	kl. 14.20
V75-innlevering	kl. 15.00
V4-innlevering	kl. 16.00
DD-innlevering	kl. 16.40

V75 RIKS TOTO

Årgang 9
Nr. 14 2011
Kr. 25,–

NESTE LØPSDAG
Fredag 27. mai kl. 18.00

Vi gir deg en rikere fritid!

www.jarlsberg-travbane.no

Jarlsberg Travbane AS

Postboks 2283, 3103 Tønsberg
Hovedtelefon: 33 38 11 50
Bankgiro: 2400 08 06974
Telefax: 33 38 11 52

Internett: www.jarlsberg-travbane.no
E-mail: firmapost.jarlsberg@rikstoto.no
Arrangør: Jarlsberg Travbane AS

Styret

Leder	Arne Herberg	909 21 870
Nestleder	Erik Horn	913 25 102
Styremedl.:	Gunnar Eirik Flåten, Asbjørn Hauane, Magnus Taanevig, Tore Sten-Hansen (ansattes repr.)	

Ansatte – 33 38 11 50

Innmelding/starterklæring 33 38 11 70

Daglig leder	Ståle Jan Frøynes	90 14 19 98
Teknisk sjef	Frank Skarsholt	92 08 75 46
Sportssjef	Tore Sten-Hansen	97 14 15 51
Banemester	Jørn Eilertsen	91 11 85 15
Vaktmester	Thorleif Lund	91 51 56 51
Banemann	Frede Bugge	90 62 67 66

Trenere med stall på banen

Geir Flåten	90 12 77 80	Geir Kihle	99 50 08 66
Jan Morten Hansen	92 06 07 97	Arild Kaasa	33 33 23 39
Eirik Høitomt	92 68 81 65		

Øvrige kontakttelefoner

Restaurant	33 38 11 50	Jarlsberg Hestesport	33 33 30 77
Vorspiel-bestilling	33 38 11 50	Jarlsberg hesteklinikk	33 31 90 80
Hovslager	97 17 64 81		

Funksjonærer

Løpsleder:	Ole J. Solberg	Måldommer:	H. Sunnervik
Totalisatorsjef:	H. Gulliksen	Oppløpskontr.:	Se oppslag
Hovedstarter:	S. Skjoldal	Overkontrollør:	Se oppslag
Dommerkomité:	T. Remme	Sekretærkontor:	T. Sten-Hansen
	R.K. Dahl	Løpsreferent:	K. Hella
	Tine Bakken	Stevneveterinær:	A. Kebely
Plassjef:	Se oppslag		
Svingdommer:	Se oppslag		

Avgifter

Entré: Hverdager gratis/V75-dager kr. 25,–. Barn u. 16 år/pensjonister gratis
Gratiskort gjelder ikke Grand Prix-uka i juli
Parkering: Gratis
Drive-in parkering kun for handicappede på vestre parkering (mot Meny)

Treningstider

Man- Torsdag:	07.00 - 14.30
Fre - Lørdag:	07.00 - 13.00
Kveldstrening:	Tirs 16.00 - 20.00
Søndag:	Stengt
Løpsdager:	Banene åpnes 2 timer før stevneåpning
Treningsbanen:	Åpen alle dager

Spill fra Jarlsberg Travkafé

Onsdag kl. 17.00 til stevneslutt
Lørdag fra kl. 12.00

Rikstotos informasjonstelefon

820 50 600 kr. 6 pr. min.

Trykk: Nr1 Trykk Grefslie 69 89 83 00

Informasjon til deltagere

Antall premier og premieskala for Jarlsberg

5-8 startende hester 5 premier
9-12 startende hester 6 premier
13 og evt. fler startende hester 7 premier

50	80	100	120	140	160	180	200	300	400	500
5000	8000	10000	12000	14000	16000	18000	20000	30000	40000	50000
2500	4000	5000	6000	7000	8000	9000	10000	15000	20000	25000
1750	2500	3500	4000	4000	5000	6000	7000	9000	12000	15000
1250	1800	2500	3000	3000	3500	4000	5000	6000	8000	10000
1000	1000	2000	2000	2500	2500	3000	3000	4000	5000	5000
1000	1000	2000	2000	2000	2000	2000	2000	2000	2000	3000

Defileringsordning

Hestene samles på oppsamlingsplass på indre bane.
Defileringen starter herfra og fortsetter ned på indre bane
og ut i hovedbanen ved oppløpsmerket.
Prøvestart foretas direkte.
Ekvipasjene skal passere forbi stevneveterinær i vestre sving.

Startvognprøve

kl. 13.20

Oppvarming av deltagende hester

To timer før stevnets begynnelse skal all oppvarming i
løpebanen foregå rett vei.
På treningsbanen kjøres motsatt vei.
Oppvarming tillates før defilering i alle løp.
Under oppvarming som foregår
etter stevnets begynnelse
skal kjøreren være presentabelt antrukket.
Hjelm er påbudt på alle travbanens områder.

Neste løpsdag: Fredag 27. mai kl. 18.00

Vi sponser Ulf Thoresens Minneløp

Stokke Stål a/s
Telefon 33 33 81 10

Gaselle
DEKKEN

DOLLY DIMPLE'S
pizza pizza

Elektro 1 AS
Tønsberg

VAKT SERVICE AS

Vi sponser Ulf Thoresens Minneløp

JARLSBERG HESTESPORT AS

Joker Haukerød
joker
– med stor spilleavdeling

MINIEKSPRESS
THERMO AS
Tlf. 33 48 56 70 - www.minieksprеss.no

Vestfold Fjellboring a·s
ISO SERTIFISERT SIDEN 1998

SteelCon as
Åsrumsvei 64, 3220 Sandefjord
Telefon 33 47 88 45 Telefax 33 47 67 75

Solution Partner

Tips og kommentarer V5

v/sportssjef Tore Sten-Hansen

V5a 1. avd.

7 Global Karanar
6 X.O.Hornline
9 Center Kæll
4 Relax Jet
1 The Best As
10 Calcutta Hall
11 Freestone
8 Becky's Snowstar
2 Warwick R.
3 Spido Va Bene
12 Lady Siem
5 Kenny Photo Frost

V5a 2. avd.

4 Belle Modelle
11 It's Over Hanover
7 Little Brown Ace
2 Lois Lane
1 Olivia Fair
5 Petra K.
9 En Vie La Rose
6 Justlikealady
8 Forza Victoria
3 Love Me Tender E.P.
12 Gudrun Orkan
10 Elken April

V5a 3. avd.

8 Jærvsø Svarten
15 Johan Herbjørn
5 Jo Frøkna
13 Espe Trym
2 Storsjø Frøya
10 Fetter'n T.G.
11 Konge Blesen
1 Solberg Spikern
14 Remsvarten
7 Mai Faksen
12 Max Reodor
6 Torden Rapp
9 Sima Hans
3 Lykkje Ylvar
4 Granli Nicolai

V5a 4. avd.

7 Illuminato Winner L.
6 Keep The Spirit
3 Abdul B.R.
8 Express Pepper
2 Youremyman
1 Graffiti
12 Unzipped
9 Chief Photo
4 Pantini
5 Forever Hall
10 Elken Amore
11 Alladin B.R.

V5a 5. avd.

1 H.M. Monocerus
5 Variete B.R.
6 Farmer's Julia
9 Frescha G.E.
10 Carte Blanche
3 Tabu B.R.
7 Piece Of Heaven
8 Alfi Prelong R.R.
12 Conseila B.R.
11 Rulettes Giant Star
4 Wixi Laylock
2 Karlina K.

LITE V5-FORSLAG KR. 96,- (med fet skrift) 1x2x2x4x6

STORT V5-FORSLAG KR. 768,- (over streken) 1x8x2x8x6

TIPS ØVRIGE LØP:
Løp 1: 11 Briskebyrappa - 1 Nøstemai - 10 Juni Blixten Outs: 12 Atom Lynet
Løp 11: 2 Adrenalin - 3 Zoogan Bowl - 6 Oakridge Starcraft Outs: 7 Mr. News

Banker'n

Vår V5-banker, **Global Karanar (V5-1)**, er en riktig vinnermaskin når han er i orden. Hele 11 av karrierens 16 løp har endt med seier. Det har vært både opp- og nedturer helsemessig for 6-åringen underveis, men årsdebuten på Sørlandet 30.april bar bud om at en ny opptur kanskje er på gang. Da vant han på ny rekord for sin nye trener og eier Anita Usterud på råsterke 1.13.9/2100a. Han gikk til tet i første sving, satt siden i føringen og vant bombesikkert. Han var sliten i mål, men det må ses i lys av at han hadde vært borte fra løpsbanen i 5 måneder. Greier kretsen rundt hesten å holde hestens helse i god stand, så bør det være en del å hente for den store og sterke Coctail Jet-sønnen i tiden som kommer.

Luringen

Det ble en fatal galopp som felte **Johan Herbjørn (V5-3/V75-1)** i Sigvart Larsens Minneløp på Klosterskogen påskeaften. Han sto på strek i et meget kvalitetssterkt kaldblodsfelt, og i dag er det et par hakk ned på kvaliteten på motstanderne han møter. Men til gjengjeld er han belastet med tillegg og bakspor. I løpet på Klosterskogen spratt han bare umotivert over i galopp i siste sving uten at kusken etter løpet kunne gi noen god forklaring på hendelsen. Det er ikke umulig at det var seieren som gikk fløyten, han var ordentlig på hugget da han spratt over i feil gangart. Vi anbefaler et meget tidlig kryss på bongene for Johan Herbjørn denne lørdags ettermiddagen.

Tips og kommentarer V75

v/Tore Sten-Hansen

V75 1. avd.

8 Jærvsø Svarten
15 Johan Herbjørn
5 Jo Frøkna
13 Espe Trym
2 Storsjø Frøya
10 Fetter'n T.G.
11 Konge Blesen
1 Solberg Spikern
14 Remsvarten
7 Mai Faksen
12 Max Reodor
6 Torden Rapp
9 Sima Hans
3 Lykkje Ylvar
4 Granli Nicolai

V75 2. avd.

7 Illuminato Winner L.
6 Keep The Spirit
3 Abdul B.R.
8 Express Pepper
2 Youremyman
1 Graffiti
12 Unzipped
9 Chief Photo
4 Pantini
5 Forever Hall
10 Elken Amore
11 Alladin B.R.

V75 3. avd.

1 H.M. Monocerus
5 Variete B.R.
6 Farmer's Julia
9 Frescha G.E.
10 Carte Blanche
3 Tabu B.R.
7 Piece Of Heaven
8 Alfi Prelong R.R.
12 Conseila B.R.
11 Rulettes Giant Star
4 Wixi Laylock
2 Karlina K.

V75 4. avd.

7 Friskus
6 Moe Svarten
5 Wessel Odin
3 Solør Stegg
10 Wik Stjernen
9 Nes Odin
1 Tallas
4 Alsaker Piril
2 Varg Spik
8 Tekno Jerken

V75 5. avd.

4 Jarli Mai
13 Hæve Alma
11 Lykkje Ambjørg
14 Myklejenta
5 Anka
2 Spiklita
7 Ull Vilde
9 Sør Bruden
15 Troll Spika
10 Orella
12 Oda Mai
1 Valle Tora
3 Bjørnemyr Fresa
6 Eldina Elken
8 Hellestvedt Tyra

V75 6. avd.

7 Hitchcock
3 Lorne Elliot Gatling
2 Danley
10 France Lavec L.
9 Arctic Bear
1 Onion F.H.
6 Year One
4 Handy Face
5 Ebbes Igor L.J.
8 Kings Centaurus
11 Beat The Wiz
12 License Plate

V75 7. avd.

12 Anthony Boko
10 Pebbe Simoni
5 Dakadak
6 Strong Alone
9 Tourbillon
4 Millstone
2 Blades Of Glory
8 Magic Me
7 Novize
14 Crazy News
3 Fighting Superb
1 Pomodoro Gubi
13 Goal Pointer
11 Beak's Super News
15 Perrier

LITE V75-FORSLAG
KR. 120,- (240 rekker)
(med fet skrift)
2x2x6x2x5x1x1

STORT V75-FORSLAG
KR. 768,- (1536 rekker)
(over streken)
2x8x6x2x8x1x1

Banker'n Luringen

Vi står foran en V75-omgang som ser ganske krevende ut på papiret. Vi endte opp med singelkryss i de to siste avdelingene, og begge bankerne er tømmeført av Jarlsbergtrener Frode Hamre. **Hitchcock (V75-6)** var helt enorm da han satte banerekord på Sørlandet 30.april og var første traver under 1.12.0 på vår sørligste arena. Det var full fart fra start til mål. Via tredjespor gikk han fram i dødens etter 600 m og fra den posisjonen koblet han grepet hundre igjen. På Bjerke sist søndag ble det feil i Megaman Cup. Vi gir Hitchcock ny tillit selv fra et dårlig startspor. **Anthony Boko (V75-7)** sto med tre strake før han startet i et meget kvalitetsfullt 4-årsløp på Bjerkes OGP-søndag. Han ble disket for passgang som tredje i mål og gikk glipp av en 13,5 tid over full distanse. Normalt skal Anthony sette konkurrentene på plass i dette løpet hvis han ikke gjentar utskeielsene fra sist søndag.

Landets beste norskfødte 4-års varmblodshopper møtes i V75-3. Mest spill blir det sannsynligvis på H.M. Monocerus og Farmer s Julia som var de to beste i årgangen i fjor. Men se litt opp for **Variete B.R. (V75-3).** Hun årsdebuterte mot gode norskfødte hester av begge kjønn på Sørlandet 30.april. Det ble en nyttig gjennomkjøring, og hun bør være forbedret foran starten her på Jarlsberg i dag. Spander også et tidlig kryss på **Keep The Spirit (V75-2)** som så meget fin ut i oppvarming på Bjerke sist søndag. Ble påsatt draskylapper og ble i friskeste laget bak startvognen og la ut i galopp. Et klart outsiderpreg på den lokale 3-åringen i DNT's Unghestserie etter vår mening.

V4-tips

v/sportssjef Tore Sten-Hansen

V4 1. avd.

7 Friskus
6 Moe Svarten
5 Wessel Odin
3 Solør Stegg
10 Wik Stjernen
9 Nes Odin
1 Tallas
4 Alsaker Piril
2 Varg Spik
8 Tekno Jerken

V4 2. avd.

4 Jarli Mai
13 Hæve Alma
11 Lykkje Ambjørg
14 Myklejenta
5 Anka
2 Spiklita
7 Ull Vilde
9 Sør Bruden
15 Troll Spika
10 Orella
12 Oda Mai
1 Valle Tora
3 Bjørnemyr Fresa
6 Eldina Elken
8 Hellestvedt Tyra

V4 3. avd.

7 Hitchcock
3 Lorne Elliot Gatling
2 Danley
10 France Lavec L.
9 Arctic Bear
1 Onion F.H.
6 Year One
4 Handy Face
5 Ebbes Igor L.J.
8 Kings Centaurus
11 Beat The Wiz
12 License Plate

V4 4. avd.

12 Anthony Boko
10 Pebbe Simoni
5 Dakadak
6 Strong Alone
9 Tourbillon
4 Millstone
2 Blades Of Glory
8 Magic Me
7 Novize
14 Crazy News
3 Fighting Superb
1 Pomodoro Gubi
13 Goal Pointer
11 Beak's Super News
15 Perrier

LITE V4-FORSLAG KR. 60,- (30 rekker)
(med fet skrift)
2x15x1x1

STORT V4-FORSLAG KR. 360,- (180 rekker)
(over streken)
2x15x3x2

SJEKK VÅR OPPDATERTE HJEMMESIDE

Besøk oss på www.jarlsberg-travbane.no

OBS! OBS! OBS! DEFILERING OBS! OBS! OBS!

Vi minner om § 11- 2 første ledd:

Defilering skal skje i nummerorden uten oppsjekk og bruk av hodestang, i kort trav og med kort avstand mellom deltagerne.

Stevnevetrinæren kan i enkelte tilfeller tillate oppsjekket hest/ponni i defilering.

Det skal etter defilering kjøres/ris i trav forbi stevnevetrinær (vestre sving på Jarlsberg)

Jarlsberg Travbane AS

Start ca. kl. 13.00

Ponniløp

Vestfold Travforbunds Ponniløp
Kategorier: C, D, B Distanse: 2100 Startmetode: Voltstart Strek: 2,05.
Seiersdekken og blomster til vinneren. Deltagerpremier.

---

1 2011: -6 -1 -0 -0 -1 -10600 -2.08,7 | 2010: -18 -1 -2 -4 -1 -26200 -2.12,9

ØSTERENGENS FRAZER(S)

7 år Fux H Ymer Ii (S)
- Frida (S) -Andrea Sletsjø
Andrea Sletsjø/Andrea Sletsjø
Hvit med blå bokstaver/skåbånd reklm.

2100 1 2.08,7 2.38,2a 77100

Andrea Sletsjø	K	27/1-01 3	2320	4	2.10,1r	
Andrea Sletsjø	M	8/2-02 3	1680	6	2.15,1g	
Andrea Sletsjø	K	12/2-01 4	2100	0	str	
Andrea Sletsjø	J	25/2-01 3	2100	5	2.08,7	
Andrea Sletsjø	J	20/3-01 13	1920	10	2.10,8gr	

---

2 2011: -3 -0 -0 -0 -1 -2600 -2.06,9 | 2010: -7 -0 -0 -1 -0 -3000 -1.56,0

KETTLAS

14 år Lysbrun H Niklas Ii
- Ketteli -Andrea L. Solheim
Aleksander J. Solheim/Andrea L. Solheim
Sort med rød og hvit skulderstripe

2 1.57,6 1.55,1a 55100

Andrea L. Solheim	K	12/2-01 3	2100	0	str	
Andrea L. Solheim	J	25/2-01 6	2240	8	2.11,2	
Andrea L. Solheim	B	30/3-01 5	2260	8	2.08,0g	
Aleksander J.	BI	6/5-01 2	2320	4	2.06,9	
Aleksander J.	B	14/5-01 5	2100	6	1.59,0a	

---

3 2011: -1 -0 -0 -0 -0 -1000 -2.13,8 | 2010: -11 -0 -1 -0 -2 -3200 -2.05,3

JØSTA (S)

7 år Brun V John Russ (S)
- Levida (S) -Vilde Sandbekkbråten
Vilde Sandbekkbråten/Vilde Sandbekkbråten
Blå med rød v

3 2.05,3 2.06,4a 62200

Vilde Sandbekk	B	1/9-01 3	2100	4	2.08,2	
Vilde Sandbekk	M	19/10-01 3	2140	9	2.10,3g	
Vilde Sandbekk	B	27/10-01 13	2620	13	2.20,7g	
Vilde Sandbekk	M	20/11-02 1	1640	4	2.12,1g	
Vilde Sandbekk	M	8/2-02 4	1680	5	2.13,8g	

---

4 2011: -5 -0 -0 -2 -1 -6400 -2.01,7 | 2010: -7 -2 -2 -1 -0 -24200 -2.06,8

JUSTICE

16 år Brun HP Filur Ii
- Justina -Renee Sandersen
Ida-Marie Karlin/Renee Sandersen
Rød med svart og hvit skråstrek, svart belte og svarte mansj.+hals

4 2.04,3 2.01,7a 102568

Ida-Marie Karlin	M	8/2-02 5	1700	3	2.08,4	
Ida-Marie Karlin	B	12/3-01 1	1000	0	2.32,0	P
Ida-Marie Karlin	B	30/3-01 6	2260	2	2.05,2g	
Ida-Marie Karlin	J	15/4-01 4	2220	5	2.04,3g	
Ida-Marie Karlin	M	24/4-01 3	1640	7	2.01,7ag	

---

5 2011: -3 -0 -2 -0 -0 -8000 -1.57,5 | 2010: -15 -4 -3 -0 -1 -23600 -1.54,8

RANGO

12 år Brun V Mosedragets Facio
- Ranjas Diana -Maren Andrea Varil Gjermundrød
Maren Andrea Varil Gjermundrød/Maren Andre

Rosa/blå/hvit med reklame

2220 1 1.54,8 1.55,0a 210100

Maren Andrea V	J	25/2-01 7	2260	2	1.57,5	
Maren Andrea V	ST	19/3-01 13	2600	9	2.00,3g	
Maren Andrea V	B	30/3-01 7	2400	4	1.58,5g	
Maren Andrea V	J	15/4-01 5	2320	2	1.57,8g	
Maren Andrea V	B	14/5-01 9	2100	8	2.04,0ag	

---

6 2011: -5 -0 -3 -1 -1 -12700 -1.54,0 | 2010: -12 -4 -2 -0 -0 -28100 -1.52,1

ULVESTAD MAKK

12 år Rød V Stjernelyngen
- Rosita -Kristine Dale
Kristine Dale/Kristine Dale
Grønn m/sølvfarget v stykke og arm

2240 1 1.54,0 1.52,1a 168000

Kristine Dale	K	8/3-01 5	2140	2	1.56,6g	
Kristine Dale	K	4/4-01 5	2120	4	1.59,4g	
Kristine Dale	D	10/4-01 10	2080	2	1.56,1g	
Kristine Dale	J	15/4-01 8	2400	3	1.54,0g	
Kristine Dale	B	14/5-01 12	2100	3	1.54,0ag	

VARMING PONNIER rettbanen kl. 12.00–12.30

JARLSBERG

Påselingsbokser løpsdager

Det tillates ikke bruk av anleggets påselingsbokser etter kl. 10.00 på løpsdager. Dette p.g.a. rengjøring og klargjøring før løpene. På V75- og Lunsjtrav stevner stengt hele dagen. Gjelder f.o.m. 1. januar 2011.

Syvertsens
Hestetransport

kjører NORGE – SVERIGE hver uke.
Kontakt **Vidar Syvertsen**, tlf 951 50 007
www.syvertsens-hestetransport.no

Start ca. kl. 13.50

1. LØP

STOKKE STÅL'S MONTÉLØP
Kaldblods 1600 m. Tillegg 20 m ved vunnet 350.000 kr.,
40 m ved 750.000 kr., 60 m ved 1.200.000 kr.
5-15-årige , åpent for alle montelisenser.
Premier: 14.000-7.000-4.000-3.000-2.500-(2.000) kr.
Seiersdekken. Ekstrapremie til eier, kusk, trener og oppasser.

Gule

Vinner	Duo	Trippel	Plass

2011: 7 -1 -0 -0 -2 - 27,9a - 19 500 — **2010:19 -0 -3 -3 -7 - 27,0a - 87 500**

1 NØSTEMAI
1600 1 28,3m 27,0ak 289 000

7 år Brun HP v. Spikeld
e. Nøsteblesa v. Lappe Troll*
Trine Gjersøyen /Spikkestad
Mette R. Nyløkken - Trine Gjersøyen
blå m/hvit stolpe, reklame

M. Nyløkken	D	27/03-03/1m	2100	5	29,9a	404
M. Helland	BI	16/04-05/5	2120	0	28,9	1027
G. Gundersen	M	24/04-04/3	2160	0	29,9 g	112
M. Berås	ST	30/04-01/4m	2140	4	30,7ag	252
M. Nyløkken	B	04/05-09/7m	1609	1	27,9a	349

2011: 6 -0 -0 -1 -1 - 27,0a - 6 500 — **2010:20 -0 -1 -2 -10 - 29,2v - 53 000**

2 SKUGGFAKS
2 29,1k 27,0ak 293 700

8 år Brun V v. Moe Odin
e. Toddy Frøkna v. Toddy
Dag Gulbrandsen-Anne Gulbrandsen /Porsgrunn
Kristin B. Rolandsen (T) - Dag Gulbrandsen
grønn m/hvitt skulderstykke, reklame

M. Helland	D	05/02-03/6	1700	0	30,2a	800
E. Jensen	B	23/02-11/4m	1609	5	28,7a	242
E. Jensen	K	08/03-07/7m	1700	3	29,3a	249
M. Sørvik	D	27/03-03/2m	2100	0	32,2a	318
K. Malmin	B	13/04-05/6	1609	0	27,0a	314

2011: 5 -0 -1 -1 -2 - 28,6v - 22 329 — **2010: 6 -1 -0 -1 -1 - 28,0v - 22 161**

3 JESPER MOLLYN
3 27,5k 28,3ak 224 875

8 år Mørkbr V v. Rigel Jo
e. Pia Mollyn v. Pilmin
Henrik Kulblik /Grue Finnskog
Renee M. Sandersen (A) - Henrik Kulblik (A)
rød m/tre grønne vinkler

H. Kulblik	BI	11/02-08/7	1609	4	30,0a	152
H. Kulblik	BI	06/03-08/6	1609	3	28,9a	488
H. Kulblik	BI	18/03-07/12	1609	0	30,6a	109
H. Kulblik	RÆ	18/04-06/2	2140	2	28,6	341
R. Sandersen	B	04/05-09/6m	1609	4	29,1a	68

2011: 4 -0 -1 -0 -1 - 28,6a - 10 000 — **2010:12 -2 -1 -2 -4 - 27,5a - 74 500**

4 PAPSEN
4 29,2m 27,5am 233 500

7 år Svart V v. Moe Odin
e. Rian Stjerna v. Piril Friggen
Jan Bragerhaug-Torill Trøen
Andreas Tønnessen (R) - Jan Bragerhaug
Marine blå m/grå ermer, reklame

E. Høitomt	B	06/01-02/7	1609	4	30,1a	59
T. Solberg	B	22/01-04/6	2140	0	29,9	370
E. Høitomt	K	11/04-05/10	1700	0	29,1a	163
J. Øveraasen	BI	29/04-p/1m	2120	P	35,0	P
A. Tengsareid	BT	13/05-02/3	1600	2	28,6a	103

2011: 8 -1 -0 -2 -0 - 27,7v - 46 500 — **2010:29 -2 -5 -4 -12 - 27,2a - 179 500**

5 STJERNE ASK
1620 1 27,6m 26,3ak 430 500

6 år Brun H v. Moe Odin
e. Kalsstjerna v. Korbest
Thore Hansen /Nykirke
Monica Refsland (A) - Thore Hansen
Hvit m/svart sidefelt & ermer, reklame

O. Mikkelborg	BI	18/03-05/8	1609	0	28,8a	178
D. Dalen	B	06/04-05/5	2100	0	29,9a	314
M. Nyløkken	K	22/04-03/3m	2100	1	28,0	197
M. Nyløkken	BI	06/05-02/7m	2120	0	28,9	124
D. Dalen	B	18/05-05/5	2100			

2011: 8 -1 -0 -2 -2 - 27,3v - 35 000 — **2010:22 -2 -2 -3 -12 - 26,4v - 220 000**

6 MIJOMI
2 26,4k 26,7ak 558 451

8 år Brun HP v. Kjøstad Jo
e. Valle Terna v. Metsgar
Tove Berit Sørum-Stein Roger Sørum
Elisabeth Jensen - Stein Roger Sørum
Kongeblå m/sølv ermer&strip,bl.ma+rekl

S. Løvvold	BI	06/03-01/1m	2100	1	29,5a	29
L. Kolle	ST	19/03-05/5	2180	0	27,3	267
L. Pedersen	B	06/04-09/1m	2160	0	27,4	112
G. Austevoll	M	12/04-05/9	1640	5	28,4ag	137
H. Borgli	BI	06/05-02/5m	2120	3	27,8	138

2011: 7 -0 -0 -0 -1 - 26,5a - 3 000 — **2010: 5 -0 -0 -0 -3 - 25,9v - 8 000**

7 BJØRKESPIK
3 25,3k 24,1ak 644 500

7 år Svart V v. Spikeld
e. Nesflya v. Alm Svarten
Marlene Grimstad /Kristiansand S
Marlene Grimstad - Cato Antonsen (T)
Svart m/lilla sidefelt/ermstriper

C. Antonsen	BI	04/02-07/1	2100	-	dg a	284
M. Grimstad	M	08/02-p/2m	2160	P	35,3	P
C. Antonsen	D	27/03-08/7	2100	0	28,0 g	270
C. Antonsen	D	10/04-08/10	2100	0	29,1ag	614
M. Grimstad	BI	06/05-02/4m	2120	4	27,9	344

2011: 4 -0 -0 -0 -3 - 28,3v - 7 465 — **2010:16 -2 -1 -2 -10 - 27,4v - 92 782**

8 BOKA PRINSEN
4 27,4k 26,1ak 520 541

11 år Svart V v. Mjølner Troll
e. Virun Vira v. Pål Lunar
Leif Bokerød /Kornsjø
Inger Halldis Holm (A) - Leif Bokerød
Blå m/hv. sk.stk/ skråb, rekl.

V. Paltto	D	18/12-01/5m	2140	3	30,3	294
V. Paltto	K	03/01-01/7m	1700	0	31,2	481
M. Nyløkken	D	05/02-01/5m	1700	6	28,9a	193
A. Rønning	FÆ	22/04-02/4m	2160	6	28,3	225
J. Øveraasen	BI	06/05-02/2m	2120	6	28,8	298

2011: 10 -0 -0 -2 -6 - 25,9v - 28 000 — **2010:25 -1 -0 -4 -8 - 24,0a - 58 000**

9 RIGEL ELDEN
1640 1 23,6k 24,0ak 877 500

10 år Mørkbr V v. Lome Elden
e. Riga Lill v. Alm Rigel
Ingeborg Knutsen /Birkeland
Kari Anne Knutsen (T)
Hv. gull mansj,krage& belte,sv.søm,rek

K. Knutsen	F	05/04-03/3m	2080	4	28,2	355
K. Kvasnes	F	12/04-09/5	2060	3	25,9	490
M. Berås	K	22/04-03/3m	2140	4	28,9	158
V. Tjomsland	ST	30/04-07/3	2160	0	26,1	749
K. Kvasnes	F	10/05-07/2	2080	0	26,7	715

2011: 12 -0 -3 -1 -5 - 23,2v - 55 500 — **2010:21 -1 -4 -3 -3 - 23,1a - 89 081**

10 JUNI BLIXTEN (S)
2 22,8k 21,2ak 1 116 249

10 år Brun V v. Järvsöfaks (S)
e. Juni Dam* (S) v. Finn Sabin (S)
Finn Holmen /Kolbu
Siv Emilie Løvvold (A) - Finn Holmen (T)
mørkblå m/ rekl. hvitt felt, rød søm

A. Stensen	BI	01/04-04/5	1609	0	23,9a	95
S. Løvvold	B	06/04-09/1m	2180	4	26,5	104
E. Høitomt	J	15/04-06/5	1609	5	23,9a	110
S. Løvvold	K	22/04-03/2m	2140	2	26,4	25
K. Johansen	B	04/05-05/9	1609	0	23,8a	197

2011: 8 -1 -1 -3 -0 - 24,4v - 72 000 — **2010:27 -5 -5 -6 -8 - 23,0a - 431 000**

11 BRISKEBYRAPPA
1660 1 23,5k 21,7ak 2 665 374

14 år Lysbrun HP v. Rappfot
e. Bleikli Stjerna v. Sent Best
Anna Elise Briskeby /Roa
Hanne Borgli - Dag Erik Raastad
mørk grønn m/hvite ermer og reklame

P. Midtfjeld	B	16/02-01/2	2180	2	26,6	14*
O. Mikkelborg	M	12/03-08/2	2140	0	29,4a	269
P. Midtfjeld	B	30/03-04/4	2180	3	26,0	31
H. Borgli	B	06/04-09/3m	2180	0	26,7	30
P. Midtfjeld	B	11/05-04/3	2180	3	24,4	108

2011: 8 -2 -3 -0 -2 - 23,9v - 68 663 — **2010:25 -8 -4 -4 -3 - 22,1a - 271 848**

12 ATOM LYNET
2 22,6k 22,1ak 1 598 445

12 år Gul V v. Elding
e. Åslill v. Roger
Stall Guttene Fra Bergen
Line Gundersen (A) - Cato Antonsen (T)
svart med hvit reklame

C. Antonsen	J	04/03-06/7	2100	4	27,6	48
L. Gundersen	ST	19/03-01/2m	1660	1	26,1	12*
L. Gundersen	B	06/04-09/4m	2180	2	26,3	23
L. Gundersen	FÆ	22/04-02/12m	2200	4	26,5	22
C. Antonsen	B	04/05-05/2	1609	0	24,3a	188

Forts. neste side

Totalisatorløp 01

	2011:	6	-0	-0	-3	-3	- 22,2v	- 36 995	2010:13	-2	-1	-1	-3	- 20,6a	- 176 625		
13	**LOME KONGEN**								**3**					**21,4k**	**20,6ak**		**2 501 629**
	11 år Svart H v. Spikeld								T. Wollebæk	B	23/03-10/1	1660	7	22,2	756		
	e. Trøpila v. Pilmin								G. Austevoll	BI	01/04-04/3	1609	4	23,0a	20*		
	Stall Lome Kongen-Øystein Tjomsland /Lillesand								J. Øveraasen	B	06/04-09/5m	2180	3	26,4	43		
	Johanne Ulrica Øveraasen (A) - Ola Engevold (B)								J. Øveraasen	FÆ	22/04-02/13m	2200	3	26,3	60		
	Mørkblå m/rekl.i hvitt felt,hv.stj/erm								Ø. Tjomsland	B	04/05-05/1	1609	5	23,8a	62		

Tips: 11-1-10 **Outs: 12**

Første 500 m km./tid	Første 1000 m km./tid	Km./tid

Husk: De <u>4</u> første i mål skal rutinemessig veies.

PROGRAM
lørdag 21. mai

11.30 Portene åpnes
12.00 Tipspanel
12.00 Fun Castle hoppeslott & sklie (til 17.00)
13.00 Ponniløp
13.00 Barnas Ballongklovn deler ut ballongfigurer (til 16.00)
13.00 Fotballsimulator for barna
13.20 Startvognprøve
14.20 Innlevering V5 start 2.løp
14.30 Fotballsimulator: Hockeygutta tester skuddfoten
15.00 Innlevering V75 start 4.løp
15.00 Fotballsimulator: Vinnerkuskene tester skuddfoten (til 17.00)
15.30 (ca) Middelalderoppvisning: Bueskyting fra hest
16.00 Innlevering V4 start 7.løp
16.00 Alexx Alexxander Show (til 16.20)
16.40 Innlevering DD start 9.løp
17.20 Stevnet avsluttes

ÅPENT MØTE
DNT – I DAG OG I FRAMTIDEN

Ulf Thoresen-rommet på Jarlsberg Travbane
fredag 20. mai kl. 18.30

Nyvalgt leder i DNT Atle Larsen kommer og vil fortelle om seg selv og DNT's strategi i dag og i framtiden.

Hovedpunkter:
Økonomi
Avlsfremmende tiltak
Rekruttering
Sport

Ordstyrer: **Jens Kr. Grønsand**

GRATIS INNGANG OG ENKEL BEVERTNING
VI ØNSKER VELKOMMEN TIL ALLE

Arr: Stokke og omegn Travforening

TRENING SØNDAG 22. MAI

På grunn av Rikstotostevnet lørdag 21. mai er løpsbanen åpen for trening søndag 22. mai.

Banemester Eilertsen

BOKSBESTILLINGER LØRDAG 21. MAI

Deltagere som ønsker overnattingsboks eller har andre særskilte boksønsker, må gi arrangøren beskjed senest fredag 20. mai kl. 12.00 på tlf 33 38 11 50.

Sekretæriatet

BOKSER

Når du ankommer banen og har spørsmål vedrørende bokser/oppstalling kan du ringe:

91 11 85 15 (Jørn)

Bokslister står oppslått fredag kveld på dør hall B og tavle i hesteringen.

BLOMSTER

Det vanker blomster til kusk og eier i samtlige løp i dag.

LANGVEISFARENDE

Jarlsbergbanens damegruppe serverer mat og drikke til langveisfarende som ankommer banen fredag kveld.

SIKKERHETSBESTEMMELSER

Med hjemmel i reglement for travsport i Norge § 80:

Kjører/rytter skal **alltid** være iført godkjent, fastspent hjelm.
Rytter må til enhver tid ha godkjent sikkerhetsvest.
All kjøring/ridning på indre bane skal foregå motsatt vei.
Senere enn to timer før stevnestart skal all kjøring/ridning i løpsbanen foregå venstre om.

Jarlsberg Travbane

RUTINELØP VÅREN 2011

31.5. - 14.6. (AUTO) 28.6.

Innmelding vekta fra 17.30. til 18.00.
Første start kl. 18.30.
Arr.: Stokke & Omegn Travforening.

Start ca. kl. 14.20

2. LØP

Blå

V5 1a

AGRIA'S STAYERLØP
Varmblods 2609 m. Autostart.
3-12-årige høyest 325.000 kr.
Premier: 20.000-10.000-7.000-5.000-3.000-(2.000) kr.
Seiersdekken. Ekstrapremie til eier, kusk, trener og oppasser.

Vinner	Duo	Trippel	Plass

2011: 5 -0 -1 -2 -1 - 14,4a - 18 000 — **2010:13 -0 -4 -2 -3 - 15,5v - 127 500**

1 THE BEST AS (DE) — 2609 1 15,5l 14,1ak 308 429

8 år Brun V v. S.J.'s Photo*(US)
e. Torcher Crown (DE) v. Speedy Crown (US)
Stall Vaeba
Kai Johansen (T) - Else-Beth Viddal
Hvit m/sv.sidefelt, mansj&belte,rekl.

E. Højtomt	B	02/03-04/4	3180	7	18,9	320
K. Kvasnes	ST	13/03-p/1m	2140	P	20,4	P
T. Solberg	B	07/04-05/9	2100	3	16,0a	82
T. Solberg	ST	17/04-03/5	2140	3	14,4a	105
G. Austevoll	J	03/05-05/2	2100	2	15,3a	24

2011: 10 -0 -1 -1 -3 - 14,1a - 26 000 — **2010:10 -1 -2 -3 -2 - 13,4a - 44 000**

2 WARWICK R. (NL) — 2 15,7m 13,4ak 312 229

7 år Rød V v. Gidde Palema (S)
e. Koko Dijkhoeve (NL) v. Armbro Ted (CA)
Thomas Broberg /Nevlunghamn
Kristian Malmin (T) - Tor Olaf Halle (T)
Mørk blå med gul reklame/bånd

T. Borg	K	24/02-08/5	1700	4	18,1	123
G. Gundersen	K	08/03-09/10	1700	2	16,9ag	449
T. Solberg	ST	19/03-06/10	1609	0	14,1a	527
M. Højtomt	B	30/03-03/3	2100	0	16,8a	54
E. Højtomt	K	11/04-06/5	2100	0	18,0a	107

2011: 3 -0 -0 -0 -0 - 15,4a - 0 — **2010:18 -4 -2 -4 -4 - 13,7a - 178 500**

3 SPIDO VA BENE — 3 16,8m 13,7ak 316 500

6 år M.Brun V v. S.J.'s Caviar* (US)
e. Oracle (US) v. Lindy Lane (US)
Stein Inge Bruland-Anders Lundstrøm Wolden
Gunnar Austevoll (T) - Kjell Teigen (B)
tredelt rød/hvit/blå. hvite ermer + re

G. Austevoll	L	04/12-09/5	2640	-	dg	147
G. Austevoll	D	18/12-06/10	1700	3	17,0a	137
G. Austevoll	B	22/01-10/5	2100	0	15,4a	235
G. Gundersen	D	05/02-09/7	2100	0	18,0a	542
O. Sagholen	J	29/04-07/10	2100	0	15,7a	261

2011: 4 -1 -0 -1 -1 - 17,2a - 58 000 — **2010:20 -5 -4 -2 -3 - 16,5v - 243 848**

4 RELAX JET (S) — 4 16,5l 16,9am 317 848

6 år Mellombr. V v. Coktail Jet* (FR)
e. Mascarade (FR) v. Jiosco (FR)
Torbjørn Stokkedal-Sigbjørn Kolnes
Lars Anvar Kolle (T) - Sigbjørn Kolnes (T)
Hvit/blå,rødt sk.felt/beige ermf,rekl

L. Kolle	L	04/12-09/1	2640	-	dg	68
L. Kolle	B	02/03-04/7	3180	4	18,6	145
L. Kolle	M	12/03-09/5	3160	3	19,5	328
L. Kolle	J	01/04-06/5	2609	1	17,2a	34
E. Højtomt	B	13/04-04/1	2160	-	dg	55

2011: 4 -0 -0 -0 -2 - 16,0a - 4 000 — **2010:15 -0 -1 -1 -6 - 14,4a - 32 000**

5 KENNY PHOTO FROST (DK) — 5 16,8m 14,4ak 316 973

9 år Mørkbr V v. S.J.'s Photo* (US)
e. Pelly Frost (DK) v. Speedy Fly (S)
Jan Løvvold /Stokke
Magnus Helland (T) - Jan Løvvold (A)
gul med svart h og ermstriper

M. Helland	D	09/11-05/1	1700	3	15,9a	245
G. Austevoll	B	10/02-04/3	1609	6	16,1a	145
S. Løvvold	K	24/02-08/9	1700	6	18,5	812
P. Midtfjeld	D	02/04-02/3	1700	0	17,4a	342
M. Helland	J	03/05-05/3	2100	0	16,0a	694

2011: 4 -3 -0 -0 -1 - 14,2a - 56 500 — **2010:17 -3 -3 -2 -5 - 16,1a - 104 500**

6 X.O. HORNLINE (S) — 6 16,3m 14,2am 312 000

6 år Brun V v. S.J.'s Caviar* (US)
e. So Far Kosmos (US) v. Nearly Perfect (US)
Janne Rahd-Kari-Anne Eriksen
Thor Borg (T) - Lars M. Søvik (T)
hvit,en blå/en rød erm,rødt belte+rekl

P. Søvik	K	02/12-05/2	2100	3	18,8a	31*
T. Borg	M	15/02-05/1	2140	5	17,5a	46
V. Hop	ST	19/03-02/4	2140	1	15,1a	71
T. Borg	K	04/04-09/4	2100	1	16,4a	69
T. Borg	ST	17/04-03/6	2140	1	14,2a	40

2011: 1 -1 -0 -0 -0 - 13,9a - 20 000 — **2010: 5 -2 -0 -1 -0 - 14,7a - 65 000**

7 GLOBAL KARANAR — 7 16,1m 13,9am 309 000

6 år Brun V v. Coktail Jet* (FR)
e. Frisky Fleur (US) v. Garland Lobell (US)
Anita Usterud /Nordagutu
Vidar Hop (T) - Anita Usterud
hvit m/blått sk.stk,ermer&belte + rekl

G. Gundersen	B	15/05-09/8	1609	0	15,5a	19
A. Mehla	B	06/09-04/7	2100	1	15,8a	15*
A. Mehla	B	18/09-10/2	2140	0	16,4	39*
A. Mehla	J	03/12-09/9	1609	3	15,9a	21
V. Hop	ST	30/04-03/5	2140	1	13,9a	19*

2011: 8 -0 -2 -0 -3 - 14,2a - 24 500 — **2010:22 -5 -5 -3 -6 - 15,0a - 217 000**

8 BECKY'S SNOWSTAR — 8 16,6m 14,2ak 321 000

5 år Brun V v. Staro Showbiz (S)
e. Savona Girl (S) v. Ditka Hanover* (US)
Stall Grand Cru & Anders W. Lundstrøm
Eirik Højtomt (T) - Anders Lundstrøm Wolden (T)
Hvit med svarte ermer, reklame

A. Wolden	F	22/03-04/5	2040	2	15,0a	75
A. Wolden	F	29/03-05/2	1600	5	14,2a	57
A. Wolden	F	19/04-09/10	1600	4	14,6a	179
A. Wolden	F	26/04-04/7	2040	0	15,1a	60
A. Wolden	BT	01/05-09/3	2100	2	16,7	107

2011: 5 -1 -0 -2 -1 - 14,4a - 31 751 — **2010:10 -4 -0 -2 -2 - 13,6a - 194 401**

9 CENTER KÆLL (S) — 9 14,9k 13,6ak 257 231

6 år Brun V v. Supergill (US)
e. Krama Kæll (S) v. Spotlite Lobell (US)
Sverige
Bo Westergaard (T)
blå m/hvite kanter, hvit reklame

J. Rask	B	23/02-03/1	1609	1	14,6a	43
B. Westergaard	OD	09/03-07/7	2140	0	br ag	64
B. Westergaard	SE	11/04-06/	2100	5	16,6a	57
K. Mønster	ÅL	17/04-08/2	2100	3	15,8a	153
B. Westergaard	ST	30/04-03/8	2140	3	14,4a	71

2011: 2 -0 -1 -1 -0 - 15,5a - 12 000 — **2010: 4 -0 -0 -0 -3 - 15,8a - 7 500**

10 CALCUTTA HALL (US) — 10 15,9k 13,4aak 300 500

8 år Brun H v. Conway Hall* (CA)
e. Co Cos Lady (US) v. Super Bowl (US)
Stall 1998
Tom Erik Solberg (T)
Blå m/gull seler&stjerner, reklame

J. Juel	BT	26/08-06/5	1600	6	15,8ag	45
G. Austevoll	J	10/09-06/11	2609	5	15,9a	370
T. Borg	ST	26/09-09/9	2140	5	16,4a	182
H. Andersen	BT	14/04-06/1	2640	2	17,4	177
T. Solberg	J	03/05-05/6	2100	3	15,5a	31

2011: 6 -1 -2 -0 -1 - 14,1a - 53 000 — **2010: 8 -1 -0 -2 -2 - 12,8a - 64 070**

11 FREESTONE* (US) — 11 17,3m 12,8ak 303 273

5 år Brun V v. Yankee Glide (US)
e. Suwannee Springs (US) v. Pine Chip (US)
Danmark
Geir Vegard Gundersen (T) - Trond Anderssen (T)
Svart m/rød/hv.søm&rekl,rød G på ermer

G. Gundersen	BI	11/03-07/5	2100	-	dg a	16*
G. Gundersen	ST	19/03-02/2	2140	2	15,1a	22
D. Dalen	B	30/03-03/1	2100	1	15,7a	24
T. Borg	BI	16/04-02/6	1609	0	14,1a	103
G. Gundersen	BT	07/05-04/4	1600	4	14,1a	153

2011: 9 -0 -0 -0 -5 - 15,0a - 18 000 — **2010:12 -0 -1 -2 -2 - 14,9a - 22 500**

12 LADY SIEM (DK) — 12 16,0m 14,9ak 289 974

8 år Brun HP v. Armbro Fame (US)
e. Salista Scheff (DK) v. Shane T. Hanover (US)
Stall Jahre 2
Frode Hamre (T) - Johan Jahre
Delt mørkblå/lysblå, reklame

F. Hamre	B	10/03-04/6	1609	5	17,1a	251
K. Malmin	J	25/03-07/4	2100	5	16,2a	950
T. Solberg	J	08/04-07/6	1609	0	15,0a	162
F. Hamre	B	05/05-05/12	1609	0	15,0a	353
K. Malmin	K	12/05-07/3	1700	4	17,1	307

Tips: 7-9-4 **Outs: 6**

Første 500 m km./tid	Første 1000 m km./tid	Km./tid

AKTAION AS

Totalleverandør av rive- og miljøsaneringsløsninger

- Totalriving
- Innvendig riving
- Asbestsanering
- PCB Sanering
- Rådgiver

Telefon 47 37 52 70

www.aktaion.no

Ledig stall

ved JARLSBERG TRAVBANE

Stall med 9 bokser og stall med 17 bokser blir ledig fra ca. 20. juli 2011, og vi ber interesserte trenere sende skriftlig søknad: Jarlsberg Travbane, Postboks 2283, 3103 Tønsberg.

Til grunn for tildeling av stall kan legges følgende:

a. trener må inneha trenerlisens i DNT's system(A- eller B-trener)
b. treners dokumenterte resultater i tidligere trenerpraksis
c. treners vandel i tidligere praksis
d. evt. betalingsanmerkninger fra treners tidligere praksis
e. treners samarbeidsevner med øvrige kolleger ved banen/ Jarlsberg Travbanes personell
f. administrasjonen kan ta kontakt med særlig velkvalifiserte trenere for forhandling om trenerstall på banen, selv om det har innkommet søknader om stallen.
g. treners tilhørighet (lokal tilhørighet er ved ellers like forutsetninger et fortrinn)
h. internt opprykk

Stalleie: etter avtale.

Søknadsfrist: fredag 3. juni 2011, og tildeling skjer snarest deretter.

Med vennlig hilsen
JARLSBERG TRAVBANE AS
Tlf. 33 38 11 50

Start ca. kl. 14.40

3. LØP

Røde

V5 2a

AKTAION'S HOPPELØP
Varmblods 2100 m. Autostart.
3-12-årige hopper høyest 65.000 kr.
Premier: 14.000-7.000-4.000-3.000-2.500-(2.000) kr.
Seiersdekken. Ekstrapremie til eier, kusk, trener og oppasser.

Vinner	Duo	Trippel	Plass

1

2011: 4 -0 -1 -0 -1 - 17,2a - 15 000 | 2010: 4 -2 -2 -0 -0 - 18,0v - 31 182

OLIVIA FAIR (DK) 2100 1 17,6m 17,2am 46 182

5 år Brun HP v. Confident Victory* (US)
e. Sign of Victory (US) v. Giant Victory (US)
Arne Petter Titland /Stathelle
Tom Erik Solberg (T)
Blå m/gull seler&stjerner, reklame

T. Solberg	B	23/12-04/4	2100	2	18,4a	34
T. Solberg	B	12/01-01/3	2140	2	17,6	43
T. Solberg	B	22/01-06/12	2100	6	17,2a	87
T. Solberg	M	05/04-02/5	1640	-	dg a	22
T. Solberg	J	15/04-04/1	2100	-	dg	56

2

2011: 9 -2 -1 -1 -3 - 16,6a - 44 500 | 2010: 3 -1 -0 -1 -0 - 19,4v - 18 000

LOIS LANE 2 19,4m 16,6ak 64 500

5 år Brun HP v. Coktail Jet* (FR)
e. White Hart Lane v. Ata Star L. (S)
Stall 57
Vidar Hop (T) - Arvid Andersen
hvit m/blått sk.stk,ermer&belte + rekl

L. Kolle	K	24/03-02/2	1700	2	18,6a	38
G. Austevoll	BI	01/04-05/9	2100	0	18,3a	139
L. Kolle	B	07/04-03/10	2100	1	16,8a	60
L. Kolle	J	29/04-04/7	2100	5	16,8a	66
A. Stensen	BI	06/05-04/9	2100	3	18,0a	73

3

2011: 8 -0 -0 -0 -5 - 18,6a - 14 500 | 2010: 12 -0 -1 -2 -3 - 18,3a - 25 000

LOVE ME TENDER E.P. (DK) 3 19,1m 18,3ak 55 500

8 år Brun HP v. Golden Globe* (US)
e. Françesca Drew* v. Mr. Drew (US)
Håvar Åsheim /Geithus
Gunnar Austevoll (T) - Håvard Aasheim
tredelt rød/hvit/blå. hvite ermer + re

G. Stenberg	B	02/02-08/11	2100	5	18,9a	536
O. Kjenner	B	17/02-01/5	1609	0	18,6a	483
G. Stenberg	D	01/03-01/12	1700	0	22,6a	1081
F. Hansen	D	05/04-04/7	2100	4	19,6a	671
G. Stenberg	B	28/04-01/7	2100	0	19,0a	187

4

2011: 7 -2 -0 -2 -1 - 15,5a - 36 639 | 2010: 5 -0 -0 -1 -2 - 18,0v - 7 283

BELLE MODELLE (S) 4 18,0m 15,5ak 47 088

4 år Mørkbr HP v. Ganymede* (FR)
e. Euro Beautiful (S) v. Giant Chill (US)
Morten A. Pedersen-Julie Mari Eikås
Morten A. Pedersen (S) - Jan Roar Mjølnerød (T)
Halvt hvit/blå, hvite ermer, rekl.

M. Pedersen	J	25/03-03/6	2100	0	20,6a	225
M. Pedersen	M	05/04-05/8	2140	1	18,8a	390
M. Pedersen	K	22/04-01/7	2100	3	17,2a	257
M. Pedersen	J	29/04-03/4	1609	1	15,5a	22
M. Pedersen	B	14/05-08/3	2140	0	br g	63

5

2011: 8 -1 -2 -0 -3 - 16,9a - 37 737 | 2010: 11 -2 -1 -1 -0 - 19,3a - 21 112

PETRA K. (DK) 5 17,1m 16,9ak 60 432

4 år Brun HP v. Archduke Kemp (S)
e. Amaya Vixi (DK) v. Noble Hanover (US)
Rune Eikeland /Sandnes
Åsbjørn Tengsareid (T)
rød m/blå krage,belte,ermfelt + reklam

Å. Tengsareid	F	22/02-07/6	2040	4	17,9a	62
Å. Tengsareid	F	05/04-04/1	2040	1	17,6	26*
L. Løkken	F	19/04-03/2	2040	7	17,5a	23
L. Løkken	ST	30/04-08/7	2160	6	17,1	136
Å. Tengsareid	F	10/05-06/1	2040	0	br g	20*

6

2011: 4 -1 -1 -0 -1 - 16,6a - 24 000 | 2010: 0 -0 -0 -0 -0 - 0

JUSTLIKEALADY 6 18,5l 16,6am 36 000

7 år Brun HP v. Soir Des Tibur
e. Tiamo Royal v. Lamitech Quickie (US)
Roar Innlagen-Aleksandra Innlagen
Eirik Høitomt (T) - Roar Innlagen
Hvit med svarte ermer, reklame

G. Austevoll	J	04/03-p/3	2100	P	19,7	P
H. Holm	D	27/03-06/3	2100	1	19,3	43
T. Borg	ST	17/04-06/2	2640	7	18,5	186
H. Holm	ST	30/04-08/4	2140	0	19,2 g	234
E. Høitomt	D	09/05-07/7	2100	2	16,6a	47

7

2011: 11 -1 -2 -2 -6 - 17,4a - 49 500 | 2010: 0 -0 -0 -0 -0 - 0

LITTLE BROWN ACE 7 19,3m 17,4am 49 500

5 år Brun HP v. S.J.'s Photo* (US)
e. Embrace Me Noss (S) v. Alf Palema (US)
Stall Eliten
Lars Anvar Kolle (T) - Trond Anderssen (T)
Hvit/blå,rødt sk.felt/beige ermf,rekl

L. Kolle	BI	18/03-04/6	2100	1	18,0a	60
L. Kolle	J	25/03-03/5	2100	4	19,7a	33*
G. Gundersen	BI	01/04-05/5	2100	5	18,0a	104
L. Kolle	D	19/04-02/5	2100	2	17,9a	37
G. Gundersen	BI	06/05-06/3	2100	3	17,4a	34

8

2011: 7 -0 -2 -1 -0 - 16,4a - 18 000 | 2010: 16 -0 -1 -1 -6 - 16,7a - 25 000

FORZA VICTORIA 8 18,2m 16,4ak 63 000

6 år Brun HP v. More Chips (US)
e. La Piu Bella (S) v. J.R. Broline* (US)
Ingeborg Engen /Reistad
Espen Andre Schie (S) - Inger Lise S. Engen (T)
grønn m/blå stolpe,ermstripe og belte

M. Haug	B	16/03-p/1m	2140	P	21,0	P
I. Engen	D	27/03-01/4m	2100	0	22,3 g	163
E. Schie	M	05/04-02/7	1640	2	18,1a	856
E. Schie	J	15/04-04/9	2100	0	18,2	871
E. Schie	J	03/05-02/4	1609	3	16,4a	467

9

2011: 6 -0 -2 -2 -1 - 17,0a - 25 876 | 2010: 0 -0 -0 -0 -0 - 0

EN VIE LA ROSE (S) 9 18,4m 17,0am 25 876

3 år Brun HP v. Daguet Rapide* (IT)
e. Chirly Santana* (DE) v. Sharif Di Iesolo (IT)
Kjell Vidar Braaten /Bø I Telemark
Jeppe Juel (T) - Kjell Vidar Braaten (T)
Beige,grønt sk.stk&seler,røde kant+rek

K. Malmin	K	08/03-01/1	2120	3	22,5 g	80
K. Malmin	B	16/03-09/5	2140	2	18,4	172
J. Juel	CL	13/04-03/5	2000	2	17,6a	85
J. Juel	CL	27/04-05/11	2000	3	17,0a	29
J. Juel	B	15/05-01/10	2100	-	dg a	349

10

2011: 7 -0 -1 -0 -3 - 16,8a - 15 000 | 2010: 10 -0 -1 -2 -5 - 17,5a - 26 000

ELKEN APRIL 10 18,7m 16,8am 43 000

5 år Brun HP v. Super News (US)
e. Elken Secret v. Sugarcane Hanover (US)
Anders Davidsen-Espen Rognlien
Frode Hamre (T) - Anders Davidsen
Delt mørkblå/lysblå, reklame

G. Austevoll	K	27/01-08/6	2100	2	19,6	181
G. Austevoll	K	12/02-07/6	2100	6	19,0a	278
G. Austevoll	D	21/02-07/6	1700	0	19,2a	184
F. Hamre	K	08/03-05/2	1700	7	19,6a	124
V. Hop	B	27/04-02/7	2100	0	16,8a	550

11

2011: 1 -1 -0 -0 -0 - 17,8a - 12 000 | 2010: 3 -0 -1 -1 -0 - 15,9a - 43 569

IT'S OVER HANOVER (US) 11 15,9aak 55 569

3 år Brun HP v. Cantab Hall* (US)
e. Photo of a Lady (US) v. S.J.'s Photo* (US)
Odland Holding AS /Varhaug
Øystein Tjomsland (T)
mørk blå med sølv reklame

M. Johansson	US	30/06-01/	1609	2	15,9a	18
R. Pierce	ME	15/07-p/	1609	P	14,6a	P
J. Takter jr.	PD	04/08-03/	1609	0	20,0ag	19
J. Takter	US	19/08-04/	1609	3	16,3a	29
Ø. Tjomsland	F	26/04-03/6	2040	1	17,8a	15

12

2011: 3 -0 -0 -0 -0 - 17,0a - 0 | 2010: 7 -0 -1 -0 -2 - 18,5a - 14 000

GUDRUN ORKAN (S) 12 18,3m 15,5ak 61 473

6 år Rød HP v. Orkan Broline (S)
e. Puschkina (S) v. Self Confident (US)
Monica Haugen /Greåker
Geir Vegard Gundersen (T) - Jan-Arne Raab (T)
Svart m/rød/hv.søm&rekl,rød G på ermer

T. Borg	B	10/08-02/2	2100	0	20,4a	593
K. Ødegaard	J	29/10-03/10	1609	0	br ag	663
G. Gundersen	B	03/03-01/10	1609	0	19,6a	534
G. Gundersen	J	03/05-02/8	1609	0	17,4ag	420
G. Gundersen	B	12/05-01/7	1609	0	17,0a	381

Tips: 4-7-2 **Outs: 11**

Første 500 m km./tid	Første 1000 m km./tid	Km./tid

Start ca. kl. 15.00

4. LØP

Mørke grønne

V5 3a

TØNSBERGMESSEN'S LØP
Kaldblods 2100 m. Tillegg 20 m ved vunnet 175.000 kr.
3-15-årige 100.000 - 325.000 kr.
Premier: 60.000-30.000-20.000-12.000-8.000-(5.000) kr.
Seiersdekken. Ekstrapremie til eier, kusk, trener og oppasser.

V75 TIPS TOTO 1

Vinner	Duo	Trippel	Plass
			| |

1

2011: 12 -0 -2 -1 -5 - 26,5a - 45 000 | 2010:12 -1 -0 -0 -4 - 29,9a - 20 000

SOLBERG SPIKERN
2100 1 28,8m 26,5ak 171 500

7 år Brun H v. Spikeld
e. Solberg Ragni* v. Braute
Nils David Hellesland-Christiane J. Kristiansen
Ove Wassberg (T) - Nils David Hellesland
Rød med blå ermer, reklame

O. Wassberg	D	02/04-03/6	2100	2	30,3a	58
T. Solberg	BT	21/04-03/7	2100	5	28,0a	83
R. Wiig	BT	21/04-08/6	2120	0	31,2	253
T. Totland	BT	01/05-07/3	2120	2	29,3	57
T. Solberg	B	11/05-05/8	1609	5	26,5a	194

2

2011: 8 -2 -4 -0 -1 - 28,9v - 131 000 | 2010: 3 -1 -0 -0 -0 - 29,4a - 14 000

STORSJØ FRØYA
2 28,9k 29,4ak 166 500

9 år Brun HP v. Lykke Gutten
e. Storsjø Trolla v. Troll Jahn
Jeppe Juel /Skien
Jeppe Juel (T)
Beige,grønt sk.stk&seler,røde kant+rek

J. Juel	D	21/02-04/3	2100	-	g1 ag	50
T. Solberg	F	05/03-08/4	1600	2	28,9	50
E. Høitomt	B	16/03-04/1	2160	1	31,8 g	19
J. Juel	K	04/04-08/3	2100	2	31,3a	56
J. Juel	ST	30/04-05/6	2140	1	29,2	69

3

2011: 4 -0 -0 -0 -3 - 29,1a - 9 000 | 2010:13 -1 -0 -2 -5 - 28,2a - 74 540

LYKKJE YLVAR
3 29,3k 28,2ak 154 404

6 år Mørkbr V v. Ylvar
e. Rigeldolly v. Alm Rigel
Kristin Randgaard-Bjørn Roger Larsen
Marius Høitomt (S) - Kristin Randgaard
sølv m/svarte ermer,røde felt,reklame

T. Horpestad	ÅR	05/11-08/4	2160	0	br g	304
G. Antonsen	BI	06/03-08/4	1609	0	29,7ag	308
T. Horpestad	D	02/04-03/9	2100	6	31,8a	341
M. Høitomt	D	02/05-04/2	2100	4	30,4a	157
B. Steinseth	BI	10/05-01/2	2100	4	29,1a	196

4

2011: 2 -0 -0 -0 -0 - 30,0a - 0 | 2010:18 -2 -5 -2 -2 - 26,0a - 114 045

GRANLI NICOLAI
2120 1 27,3k 26,0ak 258 545

8 år Svart V v. Braute
e. Åvik Svarta v. Alm Svarten
Åge Ingar Kvernmo /Verdal
Jan Roar Mjølnerød (T)
burgunder m/gul hestesko & to ermringe

J. Mjølnerød	M	30/11-07/4	2140	2	29,9a	53
J. Mjølnerød	M	07/12-03/5	1640	0	30,4ag	68
J. Mjølnerød	M	27/12-05/5	2160	5	32,1 g	349
J. Mjølnerød	D	10/01-06/1	2120	0	31,8 g	135
J. Mjølnerød	B	23/03-03/5	2100	0	30,0a	70

5

2011: 8 -2 -2 -0 -1 - 26,7v - 94 000 | 2010:14 -3 -2 -1 -4 - 27,1a - 104 500

JO FRØKNA
2 26,7m 27,1ak 261 500

8 år Brun HP v. Kjøstad Jo
e. Norica v. Alm Svarten
Asbjørn Kleveland-Mary Linn I. Kleveland
Kristian Malmin (T) - Asbjørn Kleveland
Mørk blå med gul reklame/bånd

K. Malmin	D	08/03-02/11	1700	2	28,1a	199
S. Wassberg	F	22/03-08/5	2060	6	28,0	138
K. Malmin	D	02/04-08/12	2100	-	dg a	469
Ø. Tjomsland	F	26/04-02/2	2060	2	27,9	95
K. Malmin	ST	08/05-04/2	2140	1	26,7	58

6

2011: 6 -0 -0 -3 -2 - 28,5a - 31 000 | 2010:16 -4 -3 -1 -2 - 27,4a - 116 742

TORDEN RAPP
3 30,0l 27,4ak 251 038

5 år Brun H v. Pål Even
e. Brun Rappa v. Trons Trollmin*
Tone Merete Pettersen-Børre Ertzaas
Lars Anvar Kolle (T) - Jan Martin Bjerring (T)
Hvit/blå,rødt sk.felt/beige ermf,rekl

L. Kolle	K	24/02-05/5	1700	3	29,3a	176
L. Kolle	J	04/03-07/7	2609	3	33,2ag	35
L. Kolle	D	08/03-02/1	1700	6	28,5ag	34*
L. Kolle	B	27/04-06/2	2100	4	28,6a	128
L. Kolle	D	02/05-08/2	2960	3	30,0	72

7

2011: 9 -1 -0 -2 -4 - 26,3a - 51 000 | 2010:19 -2 -2 -1 -7 - 27,2a - 75 475

MAI FAKSEN
4 28,3k 26,3ak 292 860

7 år Svart V v. Järvsöfaks (S)
e. Mai Lotta v. Elding
Asbjørn Eng /Hokkåsen
Kai Johansen (T) - Asbjørn Eng
Hvit m/sv.sidefelt, mansj&belte,rekl.

B. Steinseth	BI	18/03-07/10	1609	0	30,7ag	83
B. Steinseth	B	30/03-06/2	1609	3	26,9a	358
B. Steinseth	B	13/04-05/12	1609	4	26,3a	163
B. Steinseth	B	27/04-06/7	2100	5	28,7a	345
T. Borg	K	05/05-05/5	1700	1	27,6a	179

8

2011: 5 -1 -1 -2 -1 - 26,3v - 102 000 | 2010:15 -5 -0 -2 -7 - 26,3a - 148 500

JÆRVSØ SVARTEN
5 26,3m 26,3ak 311 500

7 år Svart H v. Järvsöfaks (S)
e. Vårlill v. Elding
Bent Olav Wigdal /Vikersund
Vidar Hop (T) - Bent Olav Wigdal (A)
hvit m/blått sk.stk,ermer&belte + rekl

V. Hop	K	14/03-03/9	2100	2	33,3a	104
V. Hop	M	29/03-08/4	2140	3	29,2a	28*
V. Hop	K	11/04-05/4	1700	3	27,2a	66
V. Hop	D	26/04-04/1	2100	4	27,8ag	36
V. Hop	BT	07/05-10/1	2100	1	26,3	46

9

2011: 3 -0 -0 -1 -1 - 26,8a - 9 500 | 2010:10 -0 -1 -1 -5 - 27,8a - 34 500

SIMA HANS
6 29,6m 26,8ak 212 500

8 år Brun V v. Krembest
e. Sølv Perla v. Alm Svarten
Haavel O. Stastad /Gran
Olav Mikkelborg (T) - Haavel O. Stastad (T)
rød m/svart og hvit søm, hvit reklame

A. Stensen	BI	19/11-02/11	1620	6	31,2	296
G. Gundersen	B	25/11-01/2	1609	0	30,3a	196
A. Stensen	BI	18/03-07/1	1609	5	26,8a	362
G. Gundersen	K	11/04-04/9	1700	3	29,5a	122
G. Gundersen	BI	06/05-07/8	1609	0	28,2a	404

10

2011: 2 -1 -1 -0 -0 - 26,6a - 50 000 | 2010: 8 -5 -2 -0 -0 - 28,2v - 178 500

FETTER'N T.G.
7 28,2m 26,6ak 271 944

5 år Mørkbr H v. Elding
e. Trollvilja v. Troll Jahn
Charlotte T Gundersen & Stall Yaboo
Geir Vegard Gundersen (T)
Svart m/rød/hv.søm&rekl,rød G på ermer

G. Gundersen	B	18/09-04/4	2160	2	28,8	32*
G. Gundersen	L	09/10-06/7	2160	2	28,2	31
G. Gundersen	B	22/12-05/1	2200	0	31,0	30*
G. Gundersen	K	11/04-05/2	1700	2	26,6a	23
G. Gundersen	B	27/04-06/9	2100	1	27,1a	16*

11

2011: 8 -3 -0 -0 -4 - 27,2v - 70 000 | 2010:13 -2 -4 -2 -2 - 28,1a - 114 000

KONGE BLESEN
8 27,2m 27,7am 231 000

6 år Brun V v. Lome Elden
e. Pasa Pernille v. Friggbest
Leiv Ivar Brenna /Torpo
Thor Borg (T) - Leiv Ivar Brenna
hvit,en blå/en rød erm,rødt belte+rekl

S. Wassberg	BT	10/03-02/10	1600	1	30,8a	21*
T. Borg	K	24/03-09/5	2100	0	30,9	161
S. Wassberg	BT	21/04-03/6	2100	1	27,7a	81
S. Wassberg	BT	21/04-08/2	2120	5	28,9	83
S. Wassberg	BT	07/05-10/3	2100	4	27,2 g	142

12

2011: 8 -1 -1 -2 -0 - 28,0a - 50 000 | 2010:23 -1 -3 -1 -5 - 27,6a - 126 000

MAX REODOR
9 29,1m 27,6am 306 000

7 år Brun V v. Elding
e. Snerta v. Ilmin
Irene Brattås /Bybrua
Eirik Høitomt (T) - Irene Brattås
Hvit med svarte ermer, reklame

E. Høitomt	M	01/03-05/1	2160	3	29,4	50
E. Høitomt	B	16/03-03/10	2100	3	28,0a	315
T. Wollebæk	D	02/04-08/1	2100	0	31,1ag	146
T. Wollebæk	BI	16/04-06/1	2100	0	29,1 g	358
E. Høitomt	B	27/04-06/1	2100	2	28,1a	131

Forts. neste side

Totalisatorløp 04

13 — 2011: 6 -3 -1 -0 -2 - 26,6a - 105 000 — 2010: 5 -0 -2 -0 -1 - 28,5a - 19 500

ESPE TRYM — **10** — **28,5m 26,6ak** — **291 000**

8 år Svart V v. Spang Best
e. Espe Vilja v. Alm Svarten
Stall Enhjørning
Tom Erik Solberg (T) - Arno Knutsen
Blå m/gull seler&stjerner, reklame

T. Solberg	K	12/02-09/3	2100	4	29,3ag	44
T. Solberg	K	24/02-05/10	1700	1	28,9a	23
T. Solberg	K	11/04-05/5	1700	1	26,6a	33
T. Solberg	K	22/04-04/6	2100	1	28,4ag	30
T. Solberg	K	05/05-05/4	1700	5	28,1ag	18*

14 — 2011: 6 -0 -2 -1 -3 - 26,2a - 58 396 — 2010: 22 -1 -3 -3 -11 - 26,6a - 151 116

REMSVARTEN — **11** — **29,4m 26,2ak** — **320 988**

7 år Svart H v. Nordli Svarten
e. Remina v. Finstad Lars
Simon Willmann /Viggja
Cato Antonsen (T) - Arve Sjoner (T)
Hvit m/blått belte, reklame

A. Sjoner	L	31/01-06/8	2140	4	32,7a	50
A. Sjoner	ØS	11/02-07/8	2180	3	29,7	120
V. Hop	D	02/04-08/6	2100	4	29,5a	313
E. Høitomt	B	13/04-05/1	1609	2	26,2a	53
A. Sjoner	L	25/04-08/2	2140	5	29,7a	220

15 — 2011: 2 -0 -1 -0 -0 - 29,0a - 30 000 — 2010: 12 -2 -0 -2 -5 - 26,5a - 168 000

JOHAN HERBJØRN — **12** — **27,2m 26,5am** — **325 000**

6 år Mørkbr H v. Spikeld
e. Høiby Tina v. Troll Jahn
Jan Kjeldsen /Skien
Johan Herbjørn Undem (T)
hvit m/grønt skulderstk./ermer,reklame

J. Undem	D	14/08-10/2	2520	-	dg	66
J. Undem	B	15/09-05/11	1609	5	27,2a	38
J. Undem	K	04/10-09/7	1700	0	31,9ag	30
J. Undem	D	02/04-08/5	2100	2	29,0a	49
J. Undem	K	23/04-05/3	2100	-	dg	113

Tips: 8-5-13 **Outs: 15**

Første 500 m km./tid	Første 1000 m km./tid	Km./tid

hestefor.no

Gjør som andre topphester, kjøp fôr hos

hestefor.no

TVEFØTRUD GÅRD
Trond Thorseth
Tveføtrud Gård, 3370 VIKERSUND
E-post: trond@hestefor.no
Mobil: 926 26 084

OPPDRETTERE 5. LØP

Graffiti	Børre Høibye, Oslo
Yourmyman	Trade Press A/S, Oslo
Abdul B.R.	Bjørn Rishaug, Ler
Pantini	Øistein Eriksen, Frogner
Forever Hall	Stall Grenerie A/S, Skien
Keep The Spirit	Ole Anton Svinsholt, Andebu
Illuminato B.R.	Stall Lea Avlssenter, Kleppe
Express Pepper	Rune Flaskerud & Kjell Neråsen, Bøverbru
Chief Photo	Jim B. Kartevoll, Undheim
Elken Amore	Dagfinn Sæthre, Brandbu
Alladin B.R.	Bjørn Rishaug, Ler
Unzipped	Tone Wirkola, Båstad

HUNDER OG BARNEVOGNER
forbudt i hesteringen på løpsdager.

Start ca. kl. 15.20

5. LØP

Hvite

V5 4a

DNT'S UNGHESTSERIE. 3 ÅR. NORSKFØDTE
Varmblods 2100 m. Autostart.
3-årige norskfødte 5.000 - 60.000 kr.
Premier: 50.000-25.000-15.000-10.000-5.000-(3.000) kr.
Seiersdekken. Hestesportens porselen til eier, kusk, trener, oppdretter og oppasser.

V75 TOTO 2

Vinner	Duo	Trippel	Plass
			| |

2011: 4 -0 -0 -0 -3 - 16,7a - 18 000 — **2010: 0 -0 -0 -0 -0 - 0**

1 GRAFFITI — 2100 1 — 16,7am — 18 000

3 år Brun H v. Pine Chip (US)
e. Katinka Sund (S) v. Sugarcane Hanover (US)
Stall Ginny Alle
Lars Anvar Kolle (T) - Trond Anderssen (T)
Hvit/blå,rødt sk.felt/beige ermf,rekl

L. Kolle	B	16/02-p/5	2140	P	21,1	P
L. Kolle	J	04/03-09/5	2100	5	26,1ag	49
L. Kolle	BI	18/03-02/1	2100	4	18,4a	96
L. Kolle	M	29/03-04/11	2140	0	19,5ag	478
L. Kolle	BI	16/04-04/4	2100	5	16,7ag	522

2011: 2 -0 -1 -0 -1 - 17,0a - 18 000 — **2010: 0 -0 -0 -0 -0 - 0**

2 YOUREMYMAN — 2 — 19,1m 17,0am — 18 000

3 år M.Brun H v. Lindy Lane (US)
e. Cappuccino v. Coktail Jet* (FR)
Eirik Djuve /Sola
Frode Hamre (T)
Delt mørkblå/lysblå, reklame

F. Hamre	J	08/10-b/4	2100		25,7	B
F. Hamre	B	09/02-p/5	2140	P	20,7	P
F. Hamre	B	13/04-09/5	2140	2	19,1	19
F. Hamre	B	14/05-02/12	2100	6	17,0a	1004

2011: 2 -1 -1 -0 -0 - 18,1v - 20 000 — **2010: 0 -0 -0 -0 -0 - 0**

3 ABDUL B.R. — 3 — 18,1m — 20 000

3 år Mørkbr H v. Broadway Hall (US)
e. Armbro Barefoot (CA) v. Malabar Man (US)
Stall Lucky You
Vidar Hop (T) - Jan Kristian Waaler (T)
hvit m/blått sk.stk,ermer&belte + rekl

T. Borg	B	20/10-b/3	1640		26,8	B
V. Hop	J	25/03-p/6	2100	P	20,4	P
V. Hop	J	08/04-01/3	2100	2	19,6	17*
V. Hop	B	20/04-09/3	2140	1	18,1	14

2011: 4 -0 -0 -0 -1 - 20,3a - 6 000 — **2010: 0 -0 -0 -0 -0 - 0**

4 PANTINI — 4 — 20,3am — 6 000

3 år Brun H v. Rite On Line (US)
e. Adelene Match v. Caribbean Sea* (US)
Harness Racing LTD /Sørumsand
Truls S. Glittum (S) - Petter Glittum (T)
Hvit m/grønne ermer/sidef., rekl.

T. Glittum	J	24/09-p/3	2100	P	22,7 g	P
T. Glittum	B	22/01-01/4	2100	0	20,3a	256
O. Østre	D	21/02-01/4	2100	0	br g	109
K. Malmin	J	04/03-09/6	2100	0	35,5ag	208
T. Glittum	B	14/05-01/2	2100	4	20,7ag	139

2011: 5 -0 -0 -0 -3 - 18,0a - 11 000 — **2010: 0 -0 -0 -0 -0 - 0**

5 FOREVER HALL — 5 — 23,2m 18,0am — 11 000

3 år Brun HP v. Banker Hall (US)
e. Gone Forever (S) v. American Winner (US)
Stall Guns
Knut Robin Dalsbotten (A) - Gunnar Hagebø
Mørkblå,hvit kile&mansj,lysbl.kant,rek

K. Dalsbotten	K	24/02-06/4	2100	6	23,5	632
J. Undem	J	04/03-09/3	2100	4	25,7a	403
K. Dalsbotten	K	24/03-04/8	2100	4	23,2	354
O. Olsen	B	04/05-01/5	2100	0	18,0a	984
K. Dalsbotten	K	12/05-02/4	2100	0	20,4a	155

2011: 7 -0 -1 -0 -3 - 16,6a - 29 000 — **2010: 0 -0 -0 -0 -0 - 0**

6 KEEP THE SPIRIT — 6 — 16,6am — 29 000

3 år Mørkbr H v. Angus Hall* (US)
e. Keep On Strollin' v. Super Arnie (US)
Ole Anton Svinsholt /Andebu
Thor Borg (T) - Frode Hamre (T)
hvit,en blå/en rød erm,rødt belte+rekl

T. Borg	B	23/02-01/2	2100	0	18,4a	311
T. Borg	J	04/03-09/9	2100	2	24,6a	58
T. Borg	M	29/03-04/5	2140	4	18,4a	538
T. Borg	ST	30/04-02/11	2140	5	16,6a	323
F. Hamre	B	15/05-01/4	2100	-	dg a	249

2011: 2 -1 -1 -0 -0 - 16,2a - 58 000 — **2010: 0 -0 -0 -0 -0 - 0**

7 ILLUMINATO WINNER L. — 7 — 17,3m 16,2am — 58 000

3 år Brun H v. Credit Winner* (US)
e. Je T'Aime Blanche (S) v. Extreme Dream* (FR)
Stein Inge Bruland-Anders Lundstrøm Wolden
Eirik Høitomt (T) - Anders Lundstrøm Wolden (T)
Hvit med svarte ermer, reklame

Å. Tengsareid	F	02/07-b/4	1600		27,5	B
A. Wolden	F	22/03-p/4	2040	P	21,1	P
A. Wolden	F	19/04-01/8	2040	2	17,3	57
E. Høitomt	ST	30/04-02/1	2140	1	16,2a	46

2011: 3 -1 -0 -1 -1 - 16,4a - 39 000 — **2010: 0 -0 -0 -0 -0 - 0**

8 EXPRESS PEPPER — 8 — 19,2m 16,4am — 39 000

3 år Brun H v. Hot Chili Pepper
e. Daisy Crownline (S) v. Super Arnie (US)
Rune Flaskerud-Stein Hammerstad
Hans Chr. Holm (T) - Rune Flaskerud (A)
Hvit m/blått sidefelt,mansj,belte.Rekl

H. Holm	BI	28/01-p/7	2100	N	dgpp	N
R. Flaskerud	BI	18/03-p/3	2100	P	21,7	P
H. Holm	B	30/03-09/1	2140	1	19,2	66
H. Holm	ST	30/04-02/5	2140	3	16,4a	53
H. Holm	B	15/05-01/5	2100	4	16,5a	155

2011: 2 -0 -1 -0 -1 - 18,2a - 12 500 — **2010: 1 -0 -0 -0 -0 - 0**

9 CHIEF PHOTO — 9 — 19,3m 18,2am — 12 500

3 år Brun H v. Fast Photo (US)
e. Muito Bonita v. Felix Santana* (DE)
Stall Klg
Åsbjørn Tengsareid (T) - Jim B. Kartevoll
rød m/blå krage,belte,ermfelt + reklam

Å. Tengsareid	F	01/06-b/1	1600		26,2	B
Å. Tengsareid	F	31/08-p/1	2040	P	20,5	P
Å. Tengsareid	B	19/09-01/10	1609	-	dg a	413
Ø. Tjomsland	ST	03/04-02/7	2140	4	19,3	53
Å. Tengsareid	BT	07/05-01/1	2100	2	18,2a	136

2011: 4 -0 -0 -1 -1 - 19,0v - 7 500 — **2010: 0 -0 -0 -0 -0 - 0**

10 ELKEN AMORE — 10 — 19,0m 21,3am — 7 500

3 år Rød H v. Love You* (FR)
e. Elken Secret v. Sugarcane Hanover (US)
Dagfinn Sæthre /Brandbu
Arild Eggen (T)
Svart m/gull&hvite sidef,ermr,man,rekl

A. Eggen	B	13/10-p/4	2140	P	21,9	P
A. Eggen	B	30/03-09/9	2140	-	dg	97
A. Eggen	B	13/04-09/7	2140	3	19,2	128
A. Eggen	B	27/04-07/8	2140	5	19,0 g	74
A. Eggen	BI	10/05-02/11	2100	0	21,3ag	96

2011: 5 -0 -1 -0 -0 - 21,5a - 6 000 — **2010: 2 -0 -0 -0 -0 - 21,5a - 0**

11 ALLADIN B.R. — 11 — 22,8m 21,5ak — 6 000

3 år Rød H v. S.J.'s Photo* (US)
e. Tuscan Red (US) v. Striking Sahbra* (US)
Monica Steinshaug /Fannrem
Kai Johansen (T) - Torkil Steinshaug
Hvit m/sv.sidefelt, mansj&belte,rekl.

S. Jessen	L	21/03-10/3	2140	2	25,0	53
S. Jessen	L	28/03-01/6	2140	0	21,5ag	366
S. Jessen	L	18/04-01/4	2140	0	22,8 g	115
E. Kristiansen	L	02/05-01/7	2140	-	dg	174
S. Jessen	L	16/05-07/8	2140			

2011: 2 -1 -0 -0 -1 - 19,2v - 23 000 — **2010: 0 -0 -0 -0 -0 - 0**

12 UNZIPPED — 12 — 19,2m — 23 000

3 år Mørkbr H v. Stand Strong* (US)
e. Sip The Wine (US) v. Malabar Man (US)
Rolf Pedersen /Ranheim
Jomar Blekkan (T)
Svart m/grønne&grå ermstriper, reklame

J. Blekkan	L	18/06-b/1	1640		26,3	B
J. Blekkan	L	30/08-p/6	2140	P	21,0 g	P
J. Blekkan	L	18/04-01/1	2140	1	19,4	16*
J. Blekkan	L	02/05-01/1	2160	5	19,2	17

Tips: 7-3-8 **Outs: 6**

Første 500 m km./tid	Første 1000 m km./tid	Km./tid

Start ca. kl. 15.40

6. LØP

Svarte

V5 5a

HOCKEYGUTTAS HOPPELØP.
4-årige norskfødte hopper
Varmblods 2100 m. Autostart.
Premier: 100.000-50.000-25.000-12.000-8.000-(5.000) kr.
Seiersdekken. Ekstrapremier til eier, kusk, trener, oppdretter og oppasser.

V75 TOTO 3

Vinner	Duo	Trippel	Plass
			| |

2011: 1 -1 -0 -0 -0 - 16,1a - 75 000 — **2010: 7 -4 -0 -0 -2 - 16,0a - 315 000**

1 H.M. MONOCERUS — 2100 1 — 17,7m 16,0am — 390 000

4 år Brun HP v. Staro Showbiz (S)
e. Taxi Genova v. Super News (US)
Geir Nordbotten /Stokke
Eirik Høitomt (T) - Geir Nordbotten (A)
Hvit med svarte ermer, reklame

L. Kolle	B	06/09-02/9	2100	1	16,9a	65
L. Kolle	B	19/09-02/3	2100	1	16,0a	82
L. Kolle	M	09/11-05/9	2140	4	19,2a	32
L. Kolle	M	20/11-04/6	2140	6	18,0ag	155
E. Høitomt	BI	16/04-09/8	2100	1	16,1a	149

2011: 4 -0 -1 -2 -1 - 16,1a - 48 000 — **2010: 13 -1 -1 -1 -7 - 17,4a - 59 500**

2 KARLINA K. — 2 — 18,6m 16,1am — 107 500

4 år Brun HP v. Legendary Lover K.* (US)
e. Ina Gazeau v. Ideal du Gazeau (FR)
Torleif Tveit /Figgjo
Kai Johansen (T) - Torleif Tveit
Hvit m/sv.sidefelt, mansj&belte,rekl.

Å. Tengsareid	F	30/11-09/10	2040	3	17,4a	50
Ø. Tjomsland	F	15/01-06/1	2040	3	19,1	167
K. Johansen	K	12/02-07/7	2100	2	18,7ag	124
Å. Tengsareid	F	05/03-07/11	2040	6	16,1a	368
Å. Tengsareid	F	15/03-06/7	2040	3	17,0a	108

2011: 0 -0 -0 -0 -0 - 0 — **2010: 13 -1 -4 -3 -2 - 14,7a - 218 500**

3 TABU B.R. — 3 — 17,1m 14,7ak — 218 500

4 år Brun HP v. Tagliabue* (US)
e. Victory Champagne (CA) v. Valley Victory (US)
Simen Bremseth Jessen-Dagfinn Jessen
Simen Bremseth Jessen (S) - Kjetil Helgestad (T)
Rød m/svart sk.klaffer,mansj&logo, rek

S. Jessen	B	06/09-03/1	2100	2	17,2a	19*
S. Jessen	B	19/09-02/1	2100	3	16,2a	78
S. Jessen	B	27/10-01/5	1609	0	15,6a	388
S. Jessen	M	09/11-05/6	2140	3	18,9a	68
S. Jessen	M	20/11-04/4	2140	5	18,0a	431

2011: 2 -0 -0 -0 -0 - 0 — **2010: 8 -3 -0 -0 -1 - 18,2a - 77 000**

4 WIXI LAYLOCK — 4 — 21,2m 18,2am — 77 000

4 år Brun HP v. S.J.'s Photo* (US)
e. Werica Laylock v. Lindy's Crown (US)
Sverre A. Johnsen /Sandefjord
Frode Hamre (T) - Sverre A. Johnsen
Delt mørkblå/lysblå, reklame

F. Hamre	J	26/11-03/5	2100	1	18,2a	18
F. Hamre	B	15/12-02/7	2100	1	18,2a	23
F. Hamre	M	27/12-07/1	2140	0	21,3ag	19
F. Hamre	B	20/04-05/6	2100	-	dg a	56
G. Mikkelsen	ST	08/05-05/1	2660	0	br g	134

2011: 1 -0 -0 -0 -1 - 15,2a - 5 000 — **2010: 5 -4 -0 -0 -1 - 16,9a - 149 691**

5 VARIETE B.R. — 5 — 17,6m 15,2am — 154 691

4 år Mellombr. HP v. Varenne* (IT)
e. Chrissi Silvio (S) v. Lindy's Crown (US)
Trond Rishaug /Trondheim
Bo Westergaard (T)
blå m/hvite kanter, hvit reklame

B. Westergaard	SE	27/09-01/3	2100	1	18,5ag	25
B. Westergaard	ÅL	04/10-02/12	2120	1	17,6	21
B. Westergaard	B	13/10-01/7	2100	1	16,9a	15
B. Westergaard	ST	23/10-08/10	2140	1	17,5a	13
B. Westergaard	ST	30/04-04/6	2140	5	15,2a	84

2011: 1 -0 -1 -0 -0 - 16,2a - 37 500 — **2010: 7 -5 -1 -0 -0 - 15,2a - 358 081**

6 FARMER'S JULIA — 6 — 18,7m 15,2ak — 395 581

4 år Svart HP v. Juliano Star (FR)
e. Frame Talk (S) v. J.R. Broline* (US)
Lars Hallberg Førvaltnings AB-Tom Forkerud
Olav Mikkelborg (T) - Tom Forkerud (T)
rød m/svart og hvit søm, hvit reklame

O. Mikkelborg	B	18/09-08/6	2100	1	17,6a	29
O. Mikkelborg	L	09/10-07/10	1640	1	15,2a	24
O. Mikkelborg	M	09/11-05/7	2140	1	17,9a	45
O. Mikkelborg	M	20/11-04/1	2140	1	17,6a	34
O. Mikkelborg	BI	16/04-09/11	2100	2	16,2a	65

2011: 2 -0 -1 -0 -1 - 16,2v - 28 000 — **2010: 7 -1 -1 -1 -0 - 17,5a - 90 000**

7 PIECE OF HEAVEN — 7 — 16,2m 17,5am — 118 000

4 år Brun HP v. From Above (S)
e. Delana (S) v. Shogun Lobell* (US)
Merethe Stangeland /Sandnes
Rune Wiig (T) - Geir Stangeland (T)
svart med sølv ermstriper og reklame

T. Solberg	BT	16/10-07/10	2100	0	br ag	478
T. Solberg	ST	23/10-08/6	2140	0	19,3ag	196
G. Tollefsen	F	02/11-05/7	2040	1	18,9	111
G. Tollefsen	F	05/04-04/2	2060	5	17,6	228
R. Wiig	ST	30/04-08/2	2160	2	16,2	150

2011: 2 -2 -0 -0 -0 - 15,6a - 24 000 — **2010: 3 -1 -0 -0 -0 - 21,5v - 12 000**

8 ALFI PRELONG R.R. — 8 — 21,5m 15,6am — 36 000

4 år M.Brun HP v. Dahir De Prelong* (FR)
e. Alfi Crown G.J. (S) v. Napoletano (US)
Alpha Finans & Eiendom AS /Melhus
Øystein Tjomsland (T)
mørk blå med sølv reklame

V. Tjomsland	ST	31/10-01/2	2140	0	23,1 rg	277
T. Borg	ST	14/11-07/2	2140	1	21,5	233
T. Borg	ST	21/11-03/8	2140	0	br ag	68
Ø. Tjomsland	ST	17/04-01/2	2140	1	17,6ag	98
Ø. Tjomsland	ST	08/05-06/6	2140	1	15,6a	20

2011: 3 -1 -2 -0 -0 - 15,0v - 51 000 — **2010: 10 -1 -1 -1 -5 - 16,4a - 50 500**

9 FRESCHA G.E. — 9 — 15,0m 15,9ak — 101 500

4 år Mørkbr HP v. Kendrick Hanover (US)
e. Hill Cherry v. Cumin (US)
Terje Aareskjold /Sandnes
Åsbjørn Tengsareid (T) - Ove Kenneth Karlsen (T)
rød m/blå krage,belte,ermfelt + reklam

O. Karlsen	F	02/10-04/4	2040	6	18,7	429
O. Karlsen	F	19/10-08/2	2040	5	19,6	309
Å. Tengsareid	BT	31/03-08/2	2100	2	18,1a	208
L. Kolle	K	22/04-06/11	1700	1	15,9a	274
Å. Tengsareid	BT	07/05-08/5	2120	2	15,0	142

2011: 2 -0 -0 -0 -1 - 15,7a - 7 917 — **2010: 5 -4 -0 -0 -0 - 16,0a - 138 509**

10 CARTE BLANCHE — 10 — 15,7am — 146 426

4 år Mellombr. HP v. Kendrick Hanover (US)
e. Sugar Felicia v. Sugarcane Hanover (US)
Kåre Dybdahl-Per Bekkevold
Lars Anvar Kolle (T) - Bo Westergaard (T)
Hvit/blå,rødt sk.felt/beige ermf,rekl

B. Westergaard	BT	16/10-07/2	2100	1	16,7a	16*
B. Westergaard	M	09/11-06/6	2140	1	18,7a	21*
B. Westergaard	M	20/11-04/2	2140	0	18,0ag	19
L. Kolle	BI	16/04-09/9	2100	0	16,6ag	24*
B. Westergaard	OD	08/05-06/3	2140	4	15,7a	114

2011: 9 -1 -1 -2 -1 - 16,3a - 90 500 — **2010: 14 -1 -1 -1 -5 - 16,8a - 78 500**

11 RULETTES GIANT STAR — 11 — 16,9m 16,3am — 185 290

4 år Brun HP v. Kendrick Hanover (US)
e. Red Rulette v. Bicycle
Carina Marie Jensen /Skien
Tom Erik Solberg (T) - Carina Marie Jensen (A)
Blå m/gull seler&stjerner, reklame

E. Løwenborg	D	27/03-p/1m	2100	P	22,2 g	P
E. Løwenborg	D	10/04-04/2m	1700	-	dg	154
T. Solberg	BI	16/04-09/5	2100	3	16,3a	146
T. Solberg	K	23/04-02/4	1700	0	br ag	92
D. Dalen	B	15/05-14/3	2100	3	16,8a	243

2011: 1 -0 -0 -0 -1 - 16,5a - 12 000 — **2010: 8 -2 -3 -2 -1 - 16,0a - 261 000**

12 CONSEILA B.R. — 12 — 18,1m 16,0am — 273 000

4 år Mørkbr HP v. Conway Hall* (CA)
e. Muscle Tov (CA) v. Muscles Yankee* (US)
Jan Andersen /Oslo
Hans Chr. Holm (T) - Trond Anderssen (T)
Hvit m/blått sidefelt,mansj,belte.Rekl

K. Johansen	B	06/09-02/4	2100	2	17,3ag	98
K. Johansen	B	19/09-02/5	2100	2	16,0a	160
H. Holm	M	09/11-06/9	2140	6	19,5a	84
K. Johansen	M	20/11-04/12	2140	3	17,9a	306
H. Holm	BI	16/04-09/4	2100	4	16,5a	60

Tips: 1-6-9 **Outs: 5**

Første 500 m km./tid	Første 1000 m km./tid	Km./tid

Velkommen til New Holland og A.K. Maskin!

A.K Maskin AS og Jarlsberg Travbane AS har inngått avtale om levering av traktorer til drift og vedlikehold på Jarlsberg, og i dag markerer vi at samarbeidet starter.

Det er de blå NEW HOLLAND-traktorene som vil bli enerådende på Jarlsberg fra i dag av!

NEW HOLLAND
AGRICULTURE

OPPDRETTERE 6. LØP

H.M. Monocerus	Geir Nordbotten, Stokke
Karlina K.	Terje Orre, Sandnes
Tabu B.R.	Bjørn Rishaug, Ler
Wixi Laylock	Sverre A. Johnsen, Sandefjord
Variete B.R.	Bjørn Rishaug, Ler
Farmer's Julia	Tom Buer, Aremark
Piece Of Heaven	Geir Stangeland, Sandnes
Alfi Prelong R.R.	Roar Øvrebø, Melhus
Frescha G.E.	Gunnar Eggen, Mjøndalen
Carte Blanche	Kåre Dybdahl & Per Bekkevold, Askim
Rulettes Giant Star	Carina Marie Jensen, Skien
Conseila B.R.	Bjørn Rishaug, Ler

OPPDRETTERE 7. LØP

Tallas	Nicolai Gaustad, Trondheim
Varg Spik	Margrete Grav, Buvika
Solør Stegg	Svein Olav Ruud, Namnå
Alsaker Piril	Annbjørg & Harald Mikaelsen, Nordfjordeid
Wessel Odin	Hans Emil Hansen, Arendal
Moe Svarten	Stall Eide-Vold & Kjell Håkonsen, Sundebru
Friskus	Elin Bergseth, Roverud
Tekno Jerken	Tommy Karlsson, Landåsbygda
Nes Odin	Stall Ovi, Sandnes
Wik Stjernen	Martin Wik, Skjeberg

Start ca. kl. 16.00

7. LØP

Beige

V4 1

NEW HOLLANDS 4-ÅRSLØP
Kaldblods 2100 m. Tillegg 20 m ved vunnet 125.000 kr., 40 m ved 350.000 kr.
4-årige.
Premier: 75.000-37.500-22.500-12.000-8.000-(5.000) kr.
Seiersdekken. Ekstrapremier til eier, kusk, trener, oppdretter og oppasser.

V75 TOTO 4

Vinner	Duo	Trippel	Plass
			| |

1 TALLAS
2011: 6 -4 -1 -0 -1 - 29,8v - 92 000 | 2010: 9 -0 -0 -1 -5 - 33,8v - 19 500
2100 1 29,8m 111 500
4 år Brun H v. Elding
e. Sjanselise v. Braute
Jan Rune Gaustad-Tor Henry Jørgensen
Jan Rune Gaustad (T)
rød, grønne ermer,sv.sk.stk,mansj,rekl

J. Gaustad	K	14/03-01/6	2120	2	33,8	22
J. Gaustad	B	30/03-07/1	2140	1	30,6	163
J. Gaustad	ST	17/04-05/5	2160	1	30,4	16
J. Gaustad	K	23/04-07/1	2100	7	29,8	239
J. Gaustad	ST	08/05-03/3	2680	1	30,1	20

2 VARG SPIK
2011: 8 -3 -1 -1 -2 - 28,7a - 140 521 | 2010: 9 -1 -2 -1 -1 - 30,3v - 79 252
2120 1 29,0m 28,7am 219 773
4 år Mørkbr H v. Spikeld
e. Riga Lynn v. Alm Rigel
Eddie Grinaker /Son
Jan Roar Mjølnerød (T)
burgunder m/gul hestesko & to ermringe

J. Mjølnerød	B	16/02-05/10	2100	3	28,7ag	132
J. Mjølnerød	D	01/03-05/3	2100	1	35,3a	15
J. Mjølnerød	B	30/03-07/1	2180	2	29,3	17*
J. Mjølnerød	K	23/04-07/2	2120	0	br g	186
J. Mjølnerød	RÆ	06/05-04/9	2200	4	29,5 g	66

3 SOLØR STEGG
2011: 6 -3 -0 -0 -1 - 26,0a - 89 000 | 2010: 16 -3 -2 -2 -5 - 27,6a - 175 758
2 28,1m 26,0ak 264 758
4 år Svart H v. Alm Viktor
e. Frøken Kia v. Elding
Jon A. Høgstad /Grøa
Jomar Blekkan (T) - Jon A. Høgstad
Svart m/grønne&grå ermstriper, reklame

J. Blekkan	L	19/02-05/4	2160	1	29,4 g	120
J. Blekkan	L	14/03-03/5	2140	1	29,9a	49
J. Blekkan	D	02/04-08/11	2100	6	29,5ag	151
J. Blekkan	K	23/04-07/6	2120	-	dg	210
J. Blekkan	L	02/05-07/5	1640	1	26,0a	15

4 ALSAKER PIRIL
2011: 11 -1 -2 -0 -5 - 28,4a - 40 500 | 2010: 12 -4 -2 -1 -4 - 30,5v - 123 500
3 28,9m 28,4am 164 000
4 år Brun H v. Åkre Lurifax* (S)
e. Thuli Pila v. Elding
Arthur Bø /Bø I Telemark
Vidar Hop (T) - Arthur Bø (T)
hvit m/blått sk.stk,ermer&belte + rekl

V. Hop	B	17/03-01/6	2100	2	29,7a	40
V. Hop	K	24/03-09/12	2100	7	30,6	69
V. Hop	K	23/04-07/5	2120	-	dg	468
V. Hop	ST	30/04-05/8	2160	6	28,9 g	79
V. Hop	B	13/05-02/6	2100	1	28,4a	47

5 WESSEL ODIN
2011: 5 -1 -0 -2 -2 - 27,6a - 78 000 | 2010: 13 -5 -1 -3 -3 - 28,2v - 245 000
4 28,2m 27,6am 323 000
4 år Svart H v. Moe Odin
e. Katinka Best v. Mentor Mollyn
Ernst Karlsen /Birkeland
Frode Espeland (A) - Ernst Karlsen
svart.gult/hvitt skråb. ermstr. + rekl

E. Høitomt	ST	09/01-04/5	1609	1	28,6a	15
V. Hop	B	22/01-05/12	2100	4	27,6a	680
E. Høitomt	K	12/02-09/8	2100	3	29,1a	53
E. Høitomt	D	02/04-08/7	2100	3	29,4ag	56
K. Malmin	K	23/04-07/4	2120	4	28,5	494

6 MOE SVARTEN
2011: 3 -2 -0 -0 -1 - 25,8v - 71 000 | 2010: 13 -8 -0 -0 -2 - 26,4v - 167 000
5 25,8k 238 000
4 år Svart H v. Åsajerven
e. Moe Vilja v. Lyngsvarten
Stall Eide-Vold & Kjell Håkonsen
Øystein Tjomsland (T)
mørk blå med sølv reklame

R. Wiig	BT	16/10-04/4	2120	4	29,2 g	45
Å. Tengsareid	F	11/12-07/1	1620	1	31,2 g	27
Ø. Tjomsland	F	05/03-08/5	1620	1	25,8	16*
Ø. Tjomsland	ST	17/04-02/2	2140	1	27,1 g	13*
Ø. Tjomsland	K	23/04-07/3	2120	6	28,8 g	23*

7 FRISKUS
2011: 2 -2 -0 -0 -0 - 26,2v - 120 000 | 2010: 7 -2 -3 -0 -2 - 27,1a - 203 500
6 26,2m 27,1am 323 500
4 år Huskbrun H v. H.G. Balder
e. Friskina v. Rigel Jo
Tor-Martin Moe-Eirik Nielsen
Eirik Høitomt (T) - Tor-Martin Moe
Hvit med svarte ermer, reklame

V. Hop	ST	21/08-04/4	2160	2	27,4	249
V. Hop	B	07/09-05/3	2100	2	27,2a	54
V. Hop	B	19/09-09/1	2100	5	27,1a	96
E. Høitomt	K	24/03-09/7	2100	1	29,0	15
E. Høitomt	K	23/04-07/9	2120	1	26,2	56

8 TEKNO JERKEN
2011: 5 -0 -0 -2 -1 - 27,4a - 48 000 | 2010: 15 -3 -0 -2 -8 - 27,0a - 273 904
7 28,8m 27,0am 321 904
4 år Mørkbr H v. Mørtvedt Jerkeld
e. Jerkegnista v. Pilmingnist
Tor Brænden /Oslo
Geir Vegard Gundersen (T) - Jan Martin Bjerring (T)
Svart m/rød/hv.søm&rekl,rød G på ermer

G. Gundersen	B	22/01-05/4	2100	3	27,4a	214
V. Hop	ST	19/03-10/3	2140	0	28,9 g	52
G. Gundersen	D	02/04-08/10	2100	0	30,1ag	49
G. Gundersen	B	06/04-07/2	2100	3	28,9a	234
G. Gundersen	K	23/04-07/1	2120	5	28,8 g	279

9 NES ODIN
2011: 6 -2 -0 -0 -0 - 26,9v - 32 000 | 2010: 11 -7 -0 -1 -3 - 27,3v - 330 000
2140 1 26,9m 27,3am 362 000
4 år Brun H v. Moe Odin
e. Nesbrit v. Lasso* (S)
Stall Ovi
Åsbjørn Tengsareid (T) - Ove Kenneth Karlsen (T)
rød m/blå krage,belte,ermfelt + reklam

Å. Tengsareid	F	15/02-05/4	2060	1	28,1	13*
Å. Tengsareid	F	22/03-08/1	2060	1	26,9	24
Å. Tengsareid	B	06/04-07/3	2100	0	30,0ag	32
Å. Tengsareid	K	23/04-07/2	2140	-	dg	80
Å. Tengsareid	BT	07/05-10/6	2120	0	27,7 g	23*

10 WIK STJERNEN
2011: 3 -1 -0 -1 -0 - 27,4v - 40 652 | 2010: 13 -9 -3 -1 -0 - 26,5a - 965 161
2 27,4m 26,5am 1 005 813
4 år Mørkbr H v. Mørtvedt Jerkeld
e. Marthe Røder v. Røder
Arild Karlsen-Marianne Wik
Gunnar Austevoll (T) - Arild Karlsen
tredelt rød/hvit/blå. hvite ermer + re

G. Austevoll	ØS	08/10-06/3	2140	3	27,6a	14
G. Austevoll	D	18/12-04/1	2140	2	30,0	44
G. Austevoll	B	22/01-05/5	2100	-	g3 ag	42
G. Austevoll	RO	18/02-05/13	2200	1	27,4	19
G. Austevoll	J	25/03-04/4	2120	3	28,3 g	15*

Tips: 7-5-3 **Outs: 6**

Første 500 m km./tid	Første 1000 m km./tid	Km./tid

Start ca. kl. 16.20

8. LØP

Lilla

V4 2

NICATOR'S HOPPELØP
Kaldblods 2100 m. Tillegg 20 m ved vunnet 75.000 kr., 40 m ved 125.000 kr.
3-8-årige hopper 50.000 - 200.000 kr.
Premier: 50.000-25.000-15.000-10.000-5.000-(3.000) kr.
Seiersdekken. Ekstrapremier til eier, kusk, trener, oppdretter og oppasser.

V75 5

Vinner	Duo	Trippel	Plass
			| |

1 — 2011: 10 -1 -0 -0 -3 - 32,5v - 20 960 | 2010:19 -0 -2 -3 -3 - 32,0v - 38 657

VALLE TORA

5 år Svart HP v. Lome Kongen
e. Altora v. Alm Svarten
Thor O. Mikalsen
Magnus Helland (T) - Thor O. Mikalsen
gul med svart h og ermstriper

2100 1 32,0k 32,7ak 71 617

A. Eggen	B	24/03-04/9	1609	0	33,5ag	655
M. Hultman	ÅM	01/04-01/6	2120	1	35,5	24
M. Hultman	ÅM	15/04-05/12	2120	7	34,4 g	319
M. Helland	D	26/04-02/5	1700	-	dg a	109
M. Hultman	ÅM	02/05-01/7	1680	-	dg a	300

2 — 2011: 4 -0 -3 -0 -0 - 28,3a - 20 000 | 2010: 3 -0 -1 -0 -1 - 30,2v - 11 000

SPIKLITA

8 år Svartbrun HP v. Spikeld
e. Bork Lita v. Bork Rigel
Berit Slåtto Neerbye /Oslo
Lars Anvar Kolle (T) - Bjørn-Inge Ramstad (B)
Hvit/blå,rødt sk.felt/beige ermf,rekl

2 30,2k 28,3ak 63 000

L. Kolle	M	06/08-04/3	2140	0	34,8ag	14
L. Kolle	J	01/04-02/1	2100	0	34,1	46
T. Borg	K	11/04-07/8	1700	2	31,2a	146
L. Kolle	J	29/04-02/7	2120	2	31,2	95
L. Kolle	B	12/05-02/3	1609	2	28,3a	190

3 — 2011: 7 -0 -0 -0 -4 - 31,0v - 21 000 | 2010:12 -1 -1 -1 -3 - 32,7a - 30 040

BJØRNEMYR FRESA

5 år Brun HP v. Moe Odin
e. Grans Texa v. Lyngsvarten
Jørn Strøm /Skien
Gunnar Austevoll (T) - Jørn Strøm
tredelt rød/hvit/blå. hvite ermer + re

3 31,0k 32,1am 68 040

K. Malmin	J	29/01-07/5	2100	4	34,2	925
K. Malmin	K	14/03-05/10	2100	0	34,0a	244
K. Malmin	D	05/04-01/2	2100	4	32,1a	1101
K. Malmin	D	10/04-07/1	2120	7	32,5 g	163
K. Malmin	K	22/04-02/3	2120	8	31,1 g	729

4 — 2011: 3 -0 -2 -0 -1 - 30,0v - 27 500 | 2010:13 -5 -1 -1 -1 - 29,7v - 92 000

JARLI MAI

5 år Brun HP v. Bokli Eld
e. Jarli Stjerna v. Rigel Jo
Unni Hallquist Horgen-Knut Horgen
Olav Mikkelborg (T) - Unni Hallquist Horgen
rød m/svart og hvit søm, hvit reklame

2120 1 29,7k 30,8am 121 500

O. Mikkelborg	B	17/11-04/4	1660	6	31,1	72
T. Borg	B	02/12-04/1	1609	0	33,6a	48
O. Mikkelborg	D	10/04-07/2	2140	2	30,5	56
O. Mikkelborg	B	27/04-04/7	2160	2	30,0	65
O. Mikkelborg	B	05/05-02/8	2100	5	30,8ag	42

5 — 2011: 7 -2 -0 -2 -2 - 28,3a - 44 000 | 2010:11 -0 -2 -4 -2 - 32,2v - 37 500

ANKA

6 år Brun HP v. Troll Kos
e. Mai Borka v. Bork Rigel
Odd Isaksen /Arendal
Geir Vegard Gundersen (T) - Odd Isaksen
Svart m/rød/hv.søm&rekl,rød G på ermer

2 32,2m 28,3ak 81 500

G. Gundersen	K	27/01-03/2	1700	1	31,9a	60
A. Berås	ST	20/02-07/4	1609	3	31,1a	24
A. Berås	ST	19/03-08/1	2140	0	br	466
G. Gundersen	D	26/04-02/11	1700	4	30,5a	311
G. Gundersen	B	12/05-02/11	1609	1	28,3a	456

6 — 2011: 12 -0 -1 -1 -7 - 28,8a - 33 000 | 2010:16 -1 -0 -1 -11 - 33,4a - 42 500

ELDINA ELKEN

5 år Brun HP v. Spikeld
e. Snerttina v. Troll Jahn
Finn Holmen /Kolbu
Vidar Hop (T) - Finn Holmen (T)
hvit m/blått sk.stk,ermer&belte + rekl

3 31,7m 28,8ak 75 500

G. Austevoll	B	07/04-02/9	1609	6	30,7a	89
G. Austevoll	K	11/04-07/4	1700	3	31,4ag	30
P. Midtfjeld	D	26/04-02/3	1700	6	30,9a	99
A. Stensen	B	04/05-03/2	2140	4	32,8	242
K. Johansen	B	12/05-02/7	1609	4	28,8a	322

7 — 2011: 8 -2 -2 -0 -3 - 30,1v - 72 000 | 2010: 8 -0 -1 -1 -2 - 34,0v - 15 500

ULL VILDE

5 år Brunsvart HP v. Alm Viktor
e. Ulrigela v. Alm Rigel
Eirik Djuve /Sola
Rune Wiig (T) - Kjetil Djøseland (T)
svart med sølv ermstriper og reklame

4 30,1m 36,2am 87 500

K. Djøseland	F	15/02-04/1	2060	2	32,6	22
K. Djøseland	F	05/03-08/7	1600	0	br g	208
K. Djøseland	ST	19/03-08/3	2140	4	31,3	440
K. Djøseland	BT	28/04-05/3	2120	5	31,6 g	117
K. Djøseland	BT	07/05-07/1	2120	2	30,1	283

8 — 2011: 10 -2 -0 -2 -5 - 28,3v - 69 000 | 2010:15 -0 -0 -1 -8 - 32,4a - 21 500

HELLESTVEDT TYRA

5 år Svart HP v. Lome Elden
e. Tromica v. Braute
Hans Landsverk /Gransherad
Kai Johansen (T) - Hans Landsverk
Hvit m/sv.sidefelt, mansj&belte,rekl.

5 28,3k 29,5ak 102 500

K. Johansen	B	23/02-05/3	2140	3	31,1	97
K. Johansen	K	08/03-03/7	1700	4	30,9a	52
K. Johansen	B	23/03-06/5	1660	6	28,3	86
K. Johansen	D	19/04-01/6	1700	5	29,5a	57
K. Johansen	M	03/05-04/1	2140	6	31,9	97

9 — 2011: 7 -2 -1 -0 -2 - 30,8v - 42 500 | 2010:13 -1 -1 -3 -5 - 31,4a - 53 500

SØR BRUDEN

6 år Svart HP v. Sjefen
e. Jotrolla v. Troll Jahn
Anne-Berit Vestby-Ole Johnny Mathisen
Eirik Høitomt (T) - Anne-Berit Vestby
Hvit med svarte ermer, reklame

6 30,8m 31,4am 98 500

O. Mikkelborg	K	12/02-08/1	2100	0	33,2ag	215
E. Høitomt	D	21/02-04/11	2100	2	32,0a	53
M. Nyløkken	M	29/03-07/2m	2140	5	33,8	76
V. Hop	B	27/04-04/6	2140	0	31,4 g	123
E. Høitomt	M	03/05-04/2	2140	1	30,8	47

10 — 2011: 5 -0 -1 -1 -2 - 29,1a - 24 000 | 2010:25 -0 -4 -3 -8 - 28,3a - 99 823

ORELLA

5 år Mørkbr HP v. Elding
e. Viggvinni v. Slogum Bjørn
Åsmund Jørgensen /Nittedal
Geir Flåten (T)
Rød m/blått sk.stk/seler, reklame

2140 1 29,8k 28,3am 171 823

G. Flåten	D	10/01-09/1	1700	7	33,2a	151
G. Flåten	K	01/02-05/2	1700	0	31,5ag	356
V. Hop	J	08/04-08/11	1609	4	29,1a	126
V. Hop	B	20/04-04/2	2140	2	30,0	93
V. Hop	M	03/05-04/6	2160	3	30,8	45

11 — 2011: 8 -1 -2 -1 -1 - 28,4v - 112 000 | 2010:13 -3 -1 -1 -2 - 29,1a - 48 000

LYKKJE ÅMBJØRG

6 år Brun HP v. Elding
e. Rønning Lisa v. Toddy
Asbjørn Kleveland-Mary Linn I. Kleveland
Kristian Malmin (T) - Åsbjørn Kleveland
Mørk blå med gul reklame/bånd

2 28,4m 29,1ak 181 500

K. Malmin	K	08/03-03/9	1700	3	30,9a	99
K. Malmin	ST	19/03-08/1	2160	5	30,5	772
K. Malmin	D	02/04-06/6	2100	1	30,9	100
K. Malmin	ST	30/04-05/7	2160	2	28,4	186
K. Malmin	ST	08/05-09/2	1609	-	g3 a	28*

12 — 2011: 7 -1 -0 -1 -2 - 27,9a - 31 000 | 2010:11 -0 -2 -3 -4 - 28,9a - 90 000

ODA MAI

5 år Brun HP v. Moe Odin
e. Klæstad Mai v. Alm Rigel
Lars Inge Birkeland-Lars-Olav Birkeland
Tom Erik Solberg (T) - Lars-Olav Birkeland
Blå m/gull seler&stjerner, reklame

3 29,4m 27,9am 181 000

O. Wassberg	F	05/04-02/3	2080	6	30,5	426
O. Wassberg	F	12/04-03/6	2080	1	30,5	263
R. Hop	BT	21/04-03/3	2100	4	27,9ag	405
R. Hop	BT	21/04-08/3	2120	0	29,8	624
E. Høitomt	BT	07/05-10/4	2100	0	29,9	355

Forts. neste side

13 2011: 8 -6 -1 -0 -0 - 28,4a - 122 000 | 2010: 9 -4 -1 -2 -1 - 32,0v - 61 500

HÆVE ALMA 4 29,3m 28,4ak 189 500

5 år Mørkbr HP v. Alm Viktor
e. Eldi Stjerna v. Elding
Stall Dyrve
Odd Storetvedt (T) - Arne H. Skeie
lysblå m/mørkblå ermstripe + rekl.

O. Storetvedt	BT	31/03-07/9	1600	2	30,4a	26*
O. Storetvedt	BT	14/04-02/5	1600	1	28,4a	41
O. Storetvedt	BT	21/04-02/11	2100	1	30,0a	79
O. Storetvedt	BT	21/04-08/3	2100	1	29,3	53
O. Storetvedt	BT	28/04-05/3	2140	1	29,8	18

14 2011: 11 -4 -1 -2 -3 - 26,1a - 154 000 | 2010: 3 -0 -0 -1 -1 - 33,7v - 6 000

MYKLEJENTA 5 28,7k 26,1ak 160 000

5 år Mørkbr HP v. Nordli Svarten
e. Sunnmørsjenta v. Elding
Sverre Skrugstad /Østre Gausdal
Tor Wollebæk (T) - Sverre Skrugstad (A)
svart m/hvit skråbånd. gul søm. + rekl

T. Wollebæk	D	02/04-06/1	2100	-	dg	19
T. Wollebæk	BI	16/04-07/7	2120	4	30,3	79
T. Wollebæk	B	27/04-04/3	2160	1	29,8	58
H. Holm	ST	30/04-05/4	2140	4	29,5 g	35*
S. Skrugstad	B	11/05-05/3	1609	3	26,1a	168

15 2011: 8 -0 -2 -1 -1 - 29,4v - 49 000 | 2010: 7 -2 -0 -0 -0 - 29,6v - 28 000

TROLL SPIKA 6 29,4m 29,8ak 129 000

5 år Svart HP v. Spikeld
e. Kap Trolla v. Troll Jahn
Eirik Djuve /Sola
Thor Borg (T) - Per Dave Holtung (T)
hvit,en blå/en rød erm,rødt belte+rekl

P. Holtung	B	03/02-02/6	1609	2	30,3a	32
P. Holtung	B	23/02-05/7	2160	2	29,4	51
P. Holtung	B	23/03-06/2	1660	0	29,6 g	43
P. Holtung	D	02/04-06/4	2120	-	dg	97
P. Holtung	M	24/04-04/2	2140	0	31,2 g	58

Tips: 4-11-14 Outs: 13

Første 500 m km./tid	Første 1000 m km./tid	Km./tid

RIKSTOTOS INFORMASJONSTELEFON

RING: 820 50 600
kr 6 pr. min

Velg dag:
Tast: 1 - Mandag, 2 - Tirsdag, 3 - Onsdag, 4 - Torsdag
5 - Fredag, 6 - Lørdag, 7 - Søndag.

Meny:
Tast: 1 - Strykninger, endringer, baneforhold
2 - Tips
3 - Løpsresultater med alle odds
4 - DD resultater
5 - V5A/V65 resultater
6 - V5B resultater
7 - V75/V4 resultater
9 - Løpsoverføring

(Tjenesten er automatisk og leveres av **Teletopia**. Tlf: 04000)

BANEPROGRAMMET

For å kunne opprettholde utsending av baneprogrammet til hesteiere, trenere og kusker, har styret i Jarlsberg Travbane A/S besluttet at gratis utsending til øvrige mottakere skal opphøre med virkning fra løpsdagen søndag 20. mars.

Som eier, trener eller kusk av hest som starter på løpsdagen vil du inntil videre motta baneprogrammet tilsendt hjem til deg i posten. Vi gjør oppmerksom på at du da må ta det med deg til banen, og at det ikke blir levert ut nytt hvis så ikke har skjedd. I så fall vil det være anledning til å kjøpe et nytt i Vekta i hesteringen (kr. 15,-). Baneprogrammet kan tas ut på www.jarlsberg-travbane.no

Styret i Jarlsberg Travbane A/S

Smaken du blir hekta på
Alle rettigheter!
DERFOR BLIR DU HEKTA
Dolly nederst på Tønsberg brygge er årets sommerhit og stedet å være i sommer uansett tid på døgnet!
På vår store, solfylte uteservering kan du velge fritt fra hele vår freshe, nye meny. Under Jarlsberg Grand Prix uken kan du starte dagen med en spennende smaksopplevelse fra vår nye meny?
Når skumringen lokker festglade gjester til Tønsberg Brygge er restauranten ved et trylleslag endrer totalt karakter og forvandles til et pulserende, pirrende klubbkonsept som skiller seg markant fra alt annet byen har å by på.
Søndag intiverer vi travfolket til en avslutningfest av årets Jarlsberg Grand Prix.
DOLLY DIMPLES
04440
www.dolly.no

Start ca. kl. 16.40

9. LØP

Lyse grønne

V4 3

A.K. MASKIN'S LØP
Varmblods 1609 m. Autostart.
3-12-årige høyest 600.000 kr.
Premier: 75.000-37.500-22.500-12.000-8.000-(5.000) kr.
Seiersdekken. Ekstrapremier til eier, kusk, trener, oppdretter og oppasser.

Dagens Dobbel TOTO 1
V75 TOTO 6

Vinner	Duo	Trippel	Plass

2011: 5 -2 -0 -0 -0 - 12,8a - 93 000 — **2010:14 -5 -3 -0 -0 - 14,1a - 246 710**

1 ONION F.H. (DK)

1609 1 15,7l 12,8ak 444 585

5 år Brun H v. S.J.'s Photo* (US)
e. Zagara Jet (IT) v. Park Avenue Joe* (US)
Jan Roar Kristiansen /Askim
Eirik Høitomt (T) - Tor Olaf Halle (T)
Hvit med svarte ermer, reklame

V. Hop	J	21/01-08/7	1609	-	dg a	74
E. Høitomt	ST	13/03-08/7	2140	1	15,0a	41
E. Høitomt	ST	19/03-06/8	1609	1	12,8a	33
E. Høitomt	M	21/04-07/10	1640	-	dg a	22
E. Høitomt	ST	30/04-09/8	1609	-	dg a	89

2011: 4 -1 -1 -1 -1 - 12,0a - 139 355 — **2010:18 -2 -0 -2 -9 - 14,0a - 95 511**

2 DANLEY* (DE)

2 14,9m 12,0ak 473 971

6 år Brun V v. Toss Out* (US)
e. Smily (DE) v. Everglade Hanover* (US)
Sverige
Bo Westergaard (T)
blå m/hvite kanter, hvit reklame

H. Persson	Å	28/12-04/	2640	0	18,1a	76
H. Persson	AX	18/01-04/	2640	6	18,7a	184
B. Westergaard	L	09/04-09/10	2140	1	15,5a	84
B. Westergaard	ST	30/04-09/11	1609	2	12,0a	52
H. Persson	Å	12/05-05/	2140	3	13,2a	306

2011: 3 -3 -0 -0 -0 - 13,2a - 190 000 — **2010:17 -6 -7 -3 -0 - 14,4a - 301 000**

3 LORNE ELIJON GATLING

3 15,7l 13,2ak 520 000

5 år Mellombr. V v. Kendrick Hanover (US)
e. Matchball v. Shane T. Hanover (US)
Tove Ingeborg Hov /Mjøndalen
Vidar Hop (T) - Mona Elisabeth Hov
hvit m/blått sk.stk,ermer&belte + rekl

V. Hop	B	08/12-01/4	2160	2	17,1	25
V. Hop	D	18/12-06/4	1700	1	16,6a	24
V. Hop	K	14/03-07/3	2100	1	17,7a	15
V. Hop	B	23/03-02/10	1609	1	13,2a	19
V. Hop	K	23/04-10/5	2500	1	15,7	28

2011: 10 -0 -3 -2 -4 - 13,6a - 109 000 — **2010:11 -1 -0 -1 -6 - 14,1a - 35 000**

4 HANDY FACE (S)

4 14,0k 13,6ak 500 755

7 år Rød HP v. Coktail Jet* (FR)
e. Enlightenment* (S) v. Mack Lobell (US)
Ståle Lindgren /Øyenenga
Thor Borg (T) - Trond Anderssen (T)
hvit,en blå/en rød erm,rødt belte+rekl

L. Kolle	K	08/03-09/1	1700	3	17,0a	81
G. Austevoll	BI	18/03-08/11	1609	0	14,7a	389
V. Hop	J	01/04-06/7	2609	2	17,3a	494
V. Hop	K	22/04-08/6	1700	2	13,6a	336
V. Hop	ST	30/04-10/5	2160	2	14,0	171

2011: 6 -1 -1 -0 -2 - 13,8a - 61 500 — **2010:14 -0 -1 -1 -4 - 13,6a - 32 000**

5 EBBES IGOR L.J. (S)

5 14,9m 13,6ak 388 046

8 år Brun V v. Igor Brick* (S)
e. Ebberøds Mac (S) v. Mack the Knife (S)
Bent Olav Wigdal /Vikersund
Jomar Blekkan (T) - Bent Olav Wigdal (A)
Svart m/grønne&grå ermstriper, reklame

V. Hop	M	29/03-09/6	1640	-	dg a	166
L. Gundersen	D	10/04-04/7m	1720	1	16,7	82
L. Gundersen	B	20/04-08/3m	2140	-	dg	27
C. Antonsen	J	29/04-07/5	2100	6	15,5a	190
L. Kolle	BT	07/05-04/1	1600	2	13,8a	298

2011: 4 -1 -2 -0 -1 - 14,9v - 69 500 — **2010: 9 -3 -2 -0 -2 - 12,9a - 206 706**

6 YEAR ONE

6 14,9m 12,9am 566 206

7 år Brun H v. Piper Cub* (S)
e. Spit Incate v. Meadow Road (S)
Team One
Lars Anvar Kolle (T) - Jan Morten Hansen (T)
Hvit/blå,rødt sk.felt/beige ermf,rekl

Å. Svanstedt	S	02/10-09/1	2140	0	14,5a	59
L. Kolle	B	23/02-09/1	2100	6	15,4a	45
L. Kolle	ST	13/03-08/5	2140	2	15,1a	17
L. Kolle	BI	16/04-10/4	2620	2	15,9	98
L. Kolle	ST	08/05-08/2	2140	1	14,9	26

2011: 8 -5 -1 -0 -0 - 11,9a - 280 000 — **2010:14 -4 -2 -1 -2 - 12,5a - 147 000**

7 HITCHCOCK* (US)

7 15,5m 11,9ak 536 102

5 år Brun V v. Windsong's Legacy* (US)
e. Mystical Oaks (US) v. Donerail (US)
Danmark
Frode Hamre (T)
Delt mørkblå/lysblå, reklame

F. Hamre	D	05/02-09/3	2100	1	17,0a	12
F. Hamre	BI	26/02-09/1	2100	1	14,2a	29
F. Hamre	M	12/03-06/10	1640	0	15,8a	65
F. Hamre	ST	30/04-09/7	1609	1	11,9a	34*
F. Hamre	B	15/05-04/3	1609	0	12,0a	59

2011: 12 -4 -0 -1 -6 - 13,5a - 91 000 — **2010:30 -11 -6 -3 -6 - 15,2a - 312 121**

8 KINGS CENTAURUS (DE)

8 15,5m 13,5ak 574 893

7 år Brun V v. Goetmals Wood* (FR)
e. Crysta's Power (DE) v. Crysta's Best* (US)
Per-Arne Claussen & Stall C.C. AS
Geir Vegard Gundersen (T) - Kari Anne Knutsen (T)
Svart m/rød/hv.som&rekl,rød G på ermer

K. Knutsen	J	01/04-03/7m	1609	1	14,8a	37
K. Knutsen	F	12/04-01/1m	2080	1	16,3	22*
K. Knutsen	B	20/04-08/1m	2160	1	16,3	23*
K. Malmin	ST	08/05-08/1	2140	5	15,5 g	155
K. Knutsen	B	15/05-02/3m	1609	4	13,5a	371

2011: 2 -0 -0 -0 -1 - 14,0a - 12 000 — **2010:11 -5 -0 -2 -2 - 12,6a - 256 500**

9 ARCTIC BEAR (S)

9 15,8l 12,6ak 588 000

7 år Mørkbr V v. Super Arnie (US)
e. Frego Topaz (S) v. Lord of All (US)
Rune Ellingsen /Loddefjord
Tom Erik Solberg (T) - Bo Westergaard (T)
Blå m/gull seler&stjerner, reklame

B. Westergaard	BI	04/09-04/4	2620	1	15,8	121
B. Westergaard	BT	16/10-10/10	2620	1	16,1	33*
B. Westergaard	BI	13/11-10/6	2620	3	17,6	21
G. Mikkelsen	F	05/03-09/5	2040	4	14,3a	119
B. Westergaard	BT	07/05-09/8	2100	0	14,0a	66

2011: 7 -4 -1 -1 -1 - 11,9a - 234 500 — **2010:21 -8 -2 -2 -2 - 13,8a - 156 500**

10 FRANCE LAVEC L.

10 14,6k 11,9ak 546 600

6 år Mørkbr V v. Egon Lavec (S)
e. She's A Mode L. v. Lindy's Crown (US)
Terje Brakstad /Sandnes
Rune Wiig (T)
svart med sølv ermstriper og reklame

G. Mikkelsen	F	15/02-03/5	2040	2	15,5a	19
G. Mikkelsen	F	05/03-06/4	1600	1	11,9a	44
R. Wiig	BT	26/03-10/5	1600	1	14,1a	34
R. Wiig	BT	21/04-06/4	1600	1	14,4a	13*
R. Wiig	BT	07/05-09/5	2100	4	13,2a	34

2011: 8 -3 -0 -2 -2 - 13,0a - 219 000 — **2010:16 -6 -2 -1 -2 - 15,3a - 262 000**

11 BEAT THE WIZ (US)

11 15,0l 13,0ak 548 700

5 år Brun H v. The Wizard (US)
e. Boom Box (US) v. Arndon (US)
Bjørnar Høgseth-Arild Eggen
Arild Eggen (T)
Svart m/gull&hvite sidef,ermr,man,rekl

A. Eggen	B	23/02-09/7	2100	3	15,1a	76
A. Eggen	M	12/03-06/6	1640	4	15,6a	125
A. Eggen	B	23/03-04/2	2660	1	15,0	217
A. Eggen	B	06/04-06/12	2100	6	14,8a	38
A. Eggen	BI	16/04-10/9	2620	0	16,2 g	61

2011: 4 -1 -2 -0 -1 - 12,4a - 128 500 — **2010:14 -3 -2 -0 -6 - 12,8a - 99 500**

12 LICENSE PLATE* (S)

12 13,8k 12,4ak 472 064

7 år M.Brun V v. Malabar Man (US)
e. Drive Through* (S) v. Quito de Talonay (FR)
Danmark
Jeppe Juel (T)
Beige,grønt sk.stk&seler,røde kant+rek

T. Glittum	K	20/12-06/9	2100	7	18,9a	131
K. Malmin	K	03/01-10/1	1700	2	14,6a	79
J. Juel	J	21/01-08/5	1609	2	15,1a	48
K. Malmin	K	12/02-06/5	1700	1	15,4a	186
J. Juel	ST	30/04-09/9	1609	5	12,4a	231

Tips: 7-2-10 **Outs: 3**

Første 500 m km./tid	Første 1000 m km./tid	Km./tid

Start ca. kl. 17.00

10. LØP

Rosa

V4 4

CHAMPION-LØPET

Varmblods 2100 m. Tillegg 20 m ved vunnet 55.000 kr.
3-12-årige 25.000 - 135.000 kr.
Premier: 50.000-25.000-15.000-10.000-5.000-(3.000) kr.
Seiersdekken. Ekstrapremier til eier, kusk, trener, oppdretter og oppasser.

Dagens Dobbel TOTO 2
V75 TOTO 7
Super Trippel TOTO

Vinner	Duo	Trippel	Plass
			| |

1 — 2011: 5 -1 -2 -1 -1 - 17,9a - 27 917 — 2010: 7 -2 -1 -1 -1 - 17,2a - 20 954

POMODORO GUBI (DK) — 2100 1 — 19,0m 17,2am — 48 871

4 år Rød HP v. Bounty Toftebjerg* (DK)
e. Anke Borg (DK) v. Sunday Punch (US)
Morten Midtun-Svein Hoff
Ove Wassberg (T)
Rød med blå ermer, reklame

P. Frandsen	ÅH	06/02-05/	1800	2	18,3a	157
B. Jørgensen	ÅH	13/03-07/	1800	3	19,4ag	52
O. Wassberg	BT	14/04-03/12	2100	2	17,9a	40
O. Wassberg	BT	28/04-09/4	2120	1	19,4	22
O. Wassberg	BT	13/05-06/4	2100	5	18,1a	42

2 — 2011: 7 -1 -2 -1 -0 - 16,5a - 40 000 — 2010: 0 -0 -0 -0 -0 - 0

BLADES OF GLORY (S) — 2 — 19,8m 16,5am — 40 000

5 år Brun HP v. Center Field (US)
e. Swedish Magic (US) v. Super Bowl (US)
Steinar Bye /Blaker
Hans Chr. Holm (T) - Steinar Bye (A)
Hvit m/blått sidefelt,mansj,belte.Rekl

G. Austevoll	BI	11/03-04/12	2100	-	dg a	165
G. Austevoll	J	20/03-03/1	2120	0	20,8 g	53
G. Austevoll	D	05/04-03/1	2100	3	19,9a	176
G. Austevoll	M	21/04-08/4	2140	1	16,9a	30
G. Austevoll	B	11/05-02/9	2100	2	16,5a	53

3 — 2011: 2 -1 -0 -0 -1 - 18,8a - 22 000 — 2010: 6 -1 -0 -0 -1 - 19,5v - 18 000

FIGHTING SUPERB — 3 — 19,5m 18,8am — 40 000

4 år Mørkbr H v. Buvetier d'Aunou (FR)
e. Orions Hilda v. Freezing Cold* (US)
Tom Forkerud /Skotterud
Olav Mikkelborg (T) - Tom Forkerud (T)
rød m/svart og hvit søm, hvit reklame

O. Mikkelborg	M	02/11-08/9	2140	0	23,4 g	94
O. Mikkelborg	B	10/11-09/6	2140	1	19,5	206
M. Helland	B	17/11-09/1	2140	6	21,5 g	64
O. Mikkelborg	M	03/05-01/3	2160	6	19,8 g	89
H. Tholfsen	K	12/05-02/6	2100	1	18,8ag	42

4 — 2011: 6 -3 -1 -0 -0 - 17,1v - 53 000 — 2010: 0 -0 -0 -0 -0 - 0

MILLSTONE — 4 — 17,1m 18,0am — 53 000

4 år Rød V v. Ganymede* (FR)
e. Magic Volo v. Freezing Cold* (US)
Trond Malmedal-Per Johansen
Per Johansen (T)
mørk blå m/røde og hvite bånd, reklame

P. Johansen	B	03/03-03/6	2100	1	19,7a	30
P. Johansen	BI	11/03-04/5	2100	1	18,0a	17*
P. Johansen	BI	01/04-05/2	2100	0	18,1ag	14
T. Solberg	B	20/04-01/7	2160	2	17,1	26
T. Solberg	B	27/04-02/4	2100	-	dg a	24*

5 — 2011: 1 -1 -0 -0 -0 - 16,0a - 14 000 — 2010: 3 -1 -1 -1 -0 - 15,6v - 38 118

DAKADAK* (S) — 5 — 15,6m 16,0am — 52 118

4 år Brun H v. Kadabra* (US)
e. Summer Ocean (S) v. Lindy's Crown (US)
Sverige
Eirik Høitomt (T) - Sigbjørn Kolnes (T)
Hvit med svarte ermer, reklame

J. Kontio	E	13/07-01/	2140	1	16,8	16
J. Kontio	S	28/07-01/	2140	3	16,3	26
J. Kontio	S	11/08-01/	2140	2	15,6	40
E. Høitomt	B	27/04-p/2	2140	P	18,4	P
E. Høitomt	BI	10/05-04/11	2100	1	16,0a	15

6 — 2011: 7 -3 -0 -0 -4 - 15,9a - 46 000 — 2010: 0 -0 -0 -0 -0 - 0

STRONG ALONE — 6 — 18,8m 15,9am — 46 000

5 år Brun HP v. Home Alone* (S)
e. Abby Toy v. Express Ride (US)
Mette S. Hansen-Liv-Tone H. Skjørvestad
Åsbjørn Tengsareid (T) - Lasse Høgemark (T)
rød m/blå krage,belte,ermfelt + reklam

S. Wassberg	F	05/03-01/8	2040	4	17,0a	753
G. Tollefsen	F	22/03-10/6	2060	6	18,8	78
G. Tollefsen	F	05/04-07/8	2040	1	15,9ag	83
G. Tollefsen	F	12/04-08/9	2040	1	19,3	13*
Å. Tengsareid	F	03/05-03/1	2040	1	16,7a	32

7 — 2011: 1 -1 -0 -0 -0 - 17,0a - 18 000 — 2010: 9 -2 -1 -0 -2 - 15,7a - 33 173

NOVIZE (DK) — 2120 1 — 18,4m 15,7ak — 100 838

6 år Rød V v. Imposant Sund* (S)
e. Dixi Dan (DK) v. Speed Merchant (US)
Rita Blomquist /Larvik
Lars Anvar Kolle (T) - Einar Blomquist
Hvit/blå,rødt sk.felt/beige ermf,rekl

J. Gustavsen	K	04/10-03/11	2100	0	18,6a	116
G. Austevoll	B	13/10-07/6	2100	1	16,6a	166
A. Frønes	J	29/10-07/12	2100	0	br ag	80
G. Austevoll	K	15/11-05/3	1700	6	18,6ag	27*
M. Taanevig	J	06/05-01/1	2100	1	17,0a	41

8 — 2011: 9 -4 -0 -1 -2 - 12,1a - 72 000 — 2010: 4 -0 -0 -1 -2 - 17,7a - 8 500

MAGIC ME (S) — 2 — 18,2m 16,1ak — 106 165

5 år Mørkbr V v. Rite On Line (US)
e. Misconduct (S) v. Spotlite Lobell (US)
Stall A.C.E.
Gunnar Austevoll (T) - Kjell Teigen (B)
tredelt rød/hvit/blå. hvite ermer + re

G. Austevoll	BI	11/03-05/1	2100	1	16,6a	101
G. Austevoll	J	25/03-06/9	1609	1	16,3a	39
G. Austevoll	K	11/04-02/4	2100	5	19,2ag	18
G. Austevoll	D	26/04-01/8	1700	3	16,1a	30
G. Austevoll	D	02/05-03/6	900	1	12,1a	27

9 — 2011: 8 -5 -0 -1 -1 - 16,5a - 131 000 — 2010: 3 -0 -0 -0 -1 - 22,7v - 3 000

TOURBILLON — 3 — 17,3m 16,5am — 134 000

4 år Lysbrun V v. Ganymede* (FR)
e. Inlaid Pine (US) v. Pine Chip (US)
Gisle Winther-Lill Anita Winther
Tom Erik Solberg (T) - Per Gottling (T)
Blå m/gull seler&stjerner, reklame

T. Solberg	B	23/02-10/4	2140	6	17,9	68
E. Høitomt	ST	13/03-09/2	2140	3	17,3	25
T. Solberg	ST	19/03-07/6	2140	1	16,5a	23
F. Hamre	ST	30/04-04/12	2140	-	g4 a	489
T. Solberg	B	11/05-06/2	2100	1	16,6a	46

10 — 2011: 8 -6 -1 -0 -0 - 14,7a - 107 000 — 2010: 3 -1 -1 -0 -0 - 22,0v - 18 000

PEBBE SIMONI (DK) — 4 — 16,8m 14,7am — 125 000

4 år Brun H v. Demilo Crown (DK)
e. Gabriella Simoni (DK) v. My Nevele (US)
Kjell Skatvedt /Sandefjord
Thor Borg (T) - Trond Anderssen (T)
hvit,en blå/en rød erm,rødt belte+rekl

G. Mikkelsen	ST	13/03-09/7	2140	1	16,8	83
T. Borg	B	24/03-05/3	2100	2	15,6a	20
T. Borg	M	12/04-07/7	2140	1	18,2a	12
D. Dalen	B	04/05-06/8	2100	1	16,5a	20*
T. Borg	B	14/05-11/5	2100	1	14,7a	23*

11 — 2011: 7 -2 -2 -1 -2 - 15,3a - 95 371 — 2010: 5 -2 -0 -0 -2 - 19,3v - 36 500

BEAK'S SUPER NEWS — 5 — 17,1m 15,3am — 131 871

5 år Brun V v. Super News (US)
e. Ro Sherree (US) v. Nearly Perfect (US)
Stall B.D.S. & Arvid Kvalen
Cato Antonsen (T) - Steinar Bye (A)
Hvit m/blått belte, reklame

C. Jepson	FÆ	07/03-07/5	2140	4	18,7a	90
G. Austevoll	J	20/03-05/6	2100	1	18,0a	32
G. Austevoll	L	09/04-05/3	2160	2	17,1	54
C. Antonsen	ST	30/04-04/7	2140	6	15,3ag	459
G. Austevoll	B	11/05-06/9	2100	3	17,0a	71

12 — 2011: 7 -5 -0 -0 -0 - 15,2a - 108 000 — 2010: 6 -1 -0 -0 -0 - 12,2a - 10 000

ANTHONY BOKO (US) — 6 — 16,3m 12,2aak — 118 000

4 år Brun H v. Revenue (S)
e. Speedy Service (US) v. Royal Prestige (US)
Stall XO Supreme Bergen
Frode Hamre (T)
Delt mørkblå/lysblå, reklame

F. Hamre	B	16/03-01/4	2140	-	dg	24
F. Hamre	B	24/03-05/8	2100	1	15,4a	33
F. Hamre	B	06/04-01/4	2100	1	15,2a	12*
F. Hamre	B	13/04-03/6	2160	1	16,3	13
F. Hamre	B	15/05-13/9	2100	-	dp3 a	191

Forts. neste side

Totalisatorløp 10

13 — 2011: 5 -1 -1 -2 -0 - 17,2a - 30 000 — 2010: 14 -0 -3 -0 -6 - 16,6v - 52 585

GOAL POINTER (S) — 7 — 16,6m 16,6al — 118 537

5 år Mørkbr V v. Blixt Pointer (S)
e. She Loves The Life (S) v. Armbro Goal (US)
Caroline Bergås Morken /Seim
Rune Wiig (T) - Gaute Lura (T)
svart med sølv ermstriper og reklame

C. Morken	BT	31/03-04/3m	2120	-	dg	99
S. Wassberg	F	05/04-05/4	2550	3	18,2	371
C. Morken	BT	21/04-04/6	2100	2	17,2ag	94
C. Morken	BT	28/04-04/3m	2100	1	17,5a	32*
C. Morken	F	10/05-08/2m	2040	3	18,0	54

14 — 2011: 7 -0 -2 -3 -1 - 15,6a - 96 064 — 2010: 1 -0 -0 -1 -0 - 16,0a - 22 500

CRAZY NEWS — 8 — 15,6ak — 118 564

3 år Brun V v. Super News (US)
e. Cindy Prophet (S) v. Lindy's Crown (US)
Monica Steinshaug-Torkil Steinshaug
Jomar Blekkan (T) - Torkil Steinshaug
Svart m/grønne&grå ermstriper, reklame

J. Blekkan	M	12/03-03/7	2140	3	19,1a	189
J. Blekkan	L	28/03-01/1	2140	2	17,8a	12*
J. Blekkan	BI	16/04-04/11	2100	3	16,5a	106
J. Blekkan	U	29/04-04/2	2140	5	15,7a	217
J. Blekkan	B	15/05-12/5	1609	0	15,6a	742

15 — 2011: 2 -1 -0 -0 -1 - 16,5a - 26 000 — 2010: 12 -1 -0 -1 -5 - 16,3a - 23 779

PERRIER (DK) — 9 — 17,3k 16,3ak — 90 380

4 år Brun V v. Vic Torre* (US)
e. Calypso (DK) v. Macon* (DK)
Terje Brunstad /Jaren
Kai Johansen (T) - Haavel O. Stastad (T)
Hvit m/sv.sidefelt, mansj&belte,rekl.

H. Koller	BI	19/11-04/11	2120	0	20,4	809
K. Johansen	B	25/11-05/11	1609	3	16,3a	742
E. Høitomt	BI	17/12-04/5	2100	6	20,4a	69
K. Johansen	K	14/03-04/1	1700	1	18,9	132
K. Johansen	B	06/04-01/5	2100	4	16,5a	407

Tips: 12-5-6 **Outs: 10**

Første 500 m km./tid	Første 1000 m km./tid	Km./tid

TERMINLISTE
Jarlsberg – gjenværende
Sesongen 2011

Mai:	Fre 27
Juni:	Fre 3 – Fre 10 – Fre 24 – Tor 30
Juli:	Fre 1 – Tir 5 – Fre 8 – Ons 13 – Tor 14 – Fre 15 – Lør 16 – Søn 17
Aug:	Søn 21 – Fre 26 – Lør 27
Sept:	Fre 2 – Fre 9 – Fre 23 – Fre 30
Okt:	Fre 7 – Fre 14 – Tir 18 – Fre 28
Nov:	Lør 5 – Fre 11 – Fre 18 – Fre 25
Des:	Fre 2 – Søn 11 – Fre 16 – Fre 23 – Fre 30

Bli medlem i NTAF

kr. 300,- innbetales til konto nr.:
5082.05.12542

Husk å skrive navn, adresse og lisens nr på innbetalingen.

FINALELØPET ER SPONSET AV

JARLSBERG HESTESPORT AS

NORGESFÔR
VESTFOLD

FÔR TIL HEST

Norgesfôr Vestfold tilbyr et allsidig fôrsortiment til alle typer hest

- Norgesfôr Hest Sport
- Norgesfôr Hest Standard
- Norgesfôr Hest Oppdrett
- Norgesfôr Hestemüsli

Hel- og knuste kornprodukter

Stort utvalg av mineraler, vitaminer og ulike næringsstoffer hesten trenger.

VÅRE UTSALGSSTEDER:

Avd. Bakke	**Avd. Herland**	**Avd. Sande**
Tlf. 33 06 48 80	Tlf. 33 15 55 10	Tlf. 33 07 07 67

www.vestfold.norgesfor.no

Start ca. kl. 17.15

11. LØP

JARLSBERG HESTESPORT A/S FINALRITT I NORSK TRAVAMATØRFORENINGS MONTECUP
Varmblods 2100 m. Autostart. Maks 10 startende.
4-12-årige høyest 250.000 kr., åpent for alle montelisenser.
Premier: 20.000-10.000-7.000-5.000-3.000-(2.000) kr.
Seiersdekken til eier. Gavepremie til rytterne av de 3 best plasserte hestene.

Orange | Vinner | Duo | Trippel | Plass

1 — 2011: 7 -1 -0 -1 -2 - 17,5v - 23 500 | 2010: 8 -0 -0 -0 -1 - 15,3a - 3 000

SASABEE (S) — 2100 1 — 17,5m 15,3ak — 183 570
7 år Brun HP v. Banker Hall (US)
e. New Life (S) v. Copiad* (S)
Monica Steinshaug-Torkil Steinshaug
Mette R. Nyløkken - Torkil Steinshaug
blå m/hvit stolpe, reklame

H. Steinshaug	L	07/03-01/3m	2140	1	20,8	155
H. Steinshaug	L	28/03-04/4m	1640	5	18,2a	272
H. Steinshaug	L	09/04-01/10m	2140	0	br a	84
H. Steinshaug	L	18/04-03/8m	2160	0	20,7 g	336
H. Steinshaug	L	09/05-01/2m	2180	3	17,5	420

2 — 2011: 6 -2 -2 -1 -1 - 16,4a - 55 000 | 2010: 15 -6 -0 -2 -1 - 17,1a - 103 000

ADRENALIN — 2 — 17,3m 16,4am — 250 000
8 år Brun V v. Turbo Thrust (US)
e. Arnie's Scotch v. Wholly Arnie (US)
Alf-Åge Næss-Anett Nyborg /Arnes
Henriette Bye - Per Dave Holtung (T)
grønn m/gult sk.stk,hvitt bånd,reklame

L. Gundersen	M	18/01-04/2m	2140	1	18,8a	13*
K. Kvasnes	J	29/01-01/8m	2100	1	16,7a	14*
L. Gundersen	B	09/02-08/5m	2160	2	17,5	21
L. Gundersen	M	12/04-04/5m	2140	2	19,7a	18
J. Øveraasen	B	14/05-12/7m	2100	3	16,4a	207

3 — 2011: 7 -0 -0 -2 -2 - 16,5a - 13 500 | 2010: 21 -2 -2 -4 -6 - 15,7a - 75 500

ZOOGAN BOWL — 3 — 17,2m 15,7am — 229 000
8 år Mørkbr H v. Zoogin (S)
e. Tiara Bowl v. Sack Pack (US)
Monica Haugen /Greåker
Monica Haugen - Jan-Arne Raab (T)
oransje m/grønne skulerfelt, mh i grøn

E. Høitomt	B	31/03-05/12	2100	0	17,5a	102
M. Haugen	M	12/04-04/8m	2140	4	19,8a	347
V. Hop	B	20/04-02/1	2600	0	16,5a	996
M. Haugen	D	02/05-01/5m	2100	5	18,7a	255
M. Haugen	M	10/05-01/1m	2180	3	18,9	341

4 — 2011: 0 -0 -0 -0 -0 - 0 | 2010: 9 -1 -1 -1 -4 - 16,4a - 53 500

BRI RAMAR — 4 — 18,0m 15,2ak — 247 500
8 år Mørkbr V v. Brief Encounter (S)
e. Miss Tax (DE) v. Pay Dirt (US)
Stall Tre Tomme Lommer
Line Gundersen (A) - Randi Helen Øie
svart med hvit reklame

G. Austevoll	KA	10/08-05/9	1900	4	16,4a	122
S. Løvvold	B	19/09-13/10m	2100	2	17,6a	70
O. Østre	B	29/09-05/9	2100	0	16,4a	260
M. Sørvik	BI	19/11-07/5m	2100	3	18,4	282
M. Sørvik	D	06/12-03/10m	2500	4	19,5ag	150

5 — 2011: 7 -0 -0 -1 -3 - 16,5a - 15 000 | 2010: 19 -2 -1 -2 -4 - 14,3a - 75 500

MIKADO D. (US) — 5 — 17,9k 13,6ak — 220 500
6 år Mørk B V v. Andover Hall* (US)
e. Cali Victory* (US) v. Valley Victory (US)
Gunnar Hagebø-Tom Eik Baugerud
Monica Refsland (A) - Gunnar Hagebø
Hvit m/svart sidefelt & ermer, reklame

K. Dalsbotten	K	08/03-08/6	1700	6	17,9a	217
K. Rolandsen	K	24/03-08/10	1700	3	18,8a	165
K. Dalsbotten	K	04/04-09/11	2100	0	17,1a	403
K. Dalsbotten	K	11/04-08/8	1700	0	17,4a	331
M. Nyløkken	K	05/05-p/1m	2100	P	19,6	P

6 — 2011: 5 -0 -1 -0 -4 - 14,7a - 15 000 | 2010: 13 -1 -3 -0 -1 - 13,8a - 45 000

OAKRIDGE STARCRAFT — 6 — 16,1m 13,8ak — 240 000
9 år Rød V v. Embassy Lobell (US)
e. Tomaline F.F. v. Speedy Tomali (US)
Jonny Kongevold /Kvinesdal
Katarina Østerholt (A) - Åsbjørn Tengsareid (T)
Grønn m/hvite mansjetter&logo

Å. Tengsareid	F	29/03-05/6	1600	6	14,7a	396
R. Wiig	F	05/04-05/5	2570	6	17,7	502
M. Refsland	F	12/04-01/4m	2060	6	18,2	154
M. Refsland	BT	28/04-04/4m	2100	2	17,5a	32*
M. Refsland	F	10/05-08/3m	2060	4	17,3	196

7 — 2011: 7 -4 -1 -0 -1 - 18,0a - 67 000 | 2010: 13 -0 -2 -1 -4 - 16,8a - 28 000

MR. NEWS — 7 — 19,3m 16,8am — 130 000
6 år Brun V v. Super News (US)
e. Ara v. Eric Kosmos (US)
Ove Berg /Svingvoll
Hege Solvang Morken (A) - Kim Mathisen (T)
Rød m/hvite bånd/ermstr, reklame

L. Pedersen	BI	26/02-11/1m	2100	4	19,0a	43
J. Øveraasen	BI	11/03-02/10m	2100	1	18,0a	24
J. Øveraasen	D	27/03-01/3m	2100	1	20,7	22
J. Øveraasen	J	08/04-03/3m	2609	2	19,5a	55
J. Øveraasen	M	10/05-01/6m	2160	1	19,5	39

8 — 2011: 13 -1 -0 -1 -5 - 15,3a - 42 500 | 2010: 19 -0 -0 -2 -7 - 15,0a - 30 500

ZIRIUMZAM — 8 — 15,8m 15,0ak — 152 500
6 år Brun V v. More Chips (US)
e. Dancing Vibranti v. Vibrante (S)
Stall Flaten
Elisabeth Jensen - Aake Johnsen
Kongeblå m/sølv ermer&strip,bl.ma+rekl

M. Berås	ST	03/04-p/2m	2140	P	19,5	P
G. Flåten	J	08/04-04/2	1609	0	15,3a	831
M. Berås	F	12/04-01/1m	2040	3	17,8	122
M. Berås	ST	17/04-04/6	1609	6	16,2a	211
M. Berås	K	05/05-07/9m	1700	5	20,2a	26

9 — 2011: 8 -0 -1 -0 -2 - 17,1a - 13 000 | 2010: 9 -0 -0 -2 -1 - 19,0a - 12 888

ELLES W. GEDE* (S) — 9 — 19,5m 17,1am — 32 882
6 år Rød V v. Insert Gede* (FR)
e. Elles W.Paula* (S) v. Ron B. Hanover (US)
Sverige
Caroline L.B. Morken (A) - Christin Kaasa
Grønn m/svarte motg.kiler,reklame

J. Løvås	BI	26/02-01/3m	2100	4	18,1a	132
G. Austevoll	B	09/03-08/6	2160	-	dg	145
O. Kjenner	M	24/04-02/6	2140	2	18,4a	244
T. Borg	J	29/04-04/2	2100	0	17,1ag	551
T. Borg	K	05/05-09/8	2100	0	18,9a	120

Tips: 2-3-6 **Outs: 7**

Første 500 m km./tid	Første 1000 m km./tid	Km./tid

Husk: De <u>4</u> første i mål skal rutinemessig veies.

www.travsport.no

Det Norske Travselskaps internettsider
gir deg aktuelt nyhetsstoff om travsport og
informasjon fra travets organisasjoner.
Kunnskap gir styrke.

JARLSBERG TRAVBANE
Fredag 27. mai

Innmelding: fredag 20 mai kl. 08:00-10:00
Starterklæring: mandag 23 mai kl.11:00-12:00.
For utenlandskregistrerte hester og norskregistrerte hester i utenlandsk trening, er innmelding innen kl 10.00 siste hverdag før ordinær innmeldingsfrist til løpet.
Tel 33381170 faks 33381152 STEVNESTART KL. 18.00

Prop 1 Kaldblods REKRUTTLØP
3-15-årige høyest 5.000 kr. 2100 m. Tillegg 20 m ved vunnet 1 kr.
Premier: 10.000-5.000-3.500-2.500-2.000-(2.000) kr. Breddepremiering.

Prop 2 Kaldblods HOPPELØP
3-15-årige hopper høyest 85.000 kr. 2100 m. Tillegg 20 m ved vunnet 50.000 kr.
Premier: 14.000-7.000-4.000-3.000-2.500-(2.000) kr.

Prop 3 Kaldblods
3-15-årige høyest 175.000 kr. 2609 m. Autostart.
Premier: 16.000-8.000-5.000-3.500-2.500-(2.000) kr. Mørk sportrekning.

Prop 4 Varmblods NORSKFØDTE
3-12-årige norskfødte 3.000 - 13.000 kr. 2100 m. Autostart.
Premier: 12.000-6.000-4.000-3.000-2.000-(2.000) kr.

Prop 5 Varmblods HOPPELØP
3-12-årige hopper høyest 32.000 kr. 1609 m. Autostart.
Premier: 12.000-6.000-4.000-3.000-2.000-(2.000) kr. Mørk sportrekning.

Prop 6 Varmblods
3-12-årige høyest 55.000 kr. 2100 m. Autostart.
Premier: 14.000-7.000-4.000-3.000-2.500-(2.000) kr. Mørk sportrekning.

Prop 7 Varmblods HOPPELØP
3-12-årige hopper høyest 175.000 kr. 1609 m. Autostart.
Premier: 16.000-8.000-5.000-3.500-2.500-(2.000) kr. Mørk sportrekning.

Prop 8 Varmblods
3-12-årige høyest 750.000 kr. 2100 m. Autostart.
Premier: 18.000-9.000-6.000-4.000-3.000-(2.000) kr. Mørk sportrekning.

Prop 9 Varmblods
3-12-årige. 1609 m. Autostart.
Premier: 20.000-10.000-6.000-4.000-3.000-(2.000) kr. Mørk sportrekning.

Prop 20 Prøveløp Alle. 2100 m. Voltestart.
Prop 21 Monté Prøveløp Alle 2100 m. Voltestart.
Prop 22 Mønstringsløp 2-årige. 2100 m. Voltestart.

Ponniløp kategori A 1600 volte strek 3:20

REGISTRER DEG FOR NETTINNMELDING

- Meld når det passer deg!
- Alltid tilgang til din treningsliste!
- Søk etter proposisjoner som passer din hest!

Gå inn på www.travsport.no

Velkommen til

TØNSBERG MESSEN

Lørdag 21. mai:

Illusjonsshow ved Alexx Alexander kl.18.00
Danseshow med Extend art of dance
og Studio-Future Z kl.18.30
Stella Mwangi kl. 19.30

Søndag 22. mai:

Folk som oss med Ole J. Grønlund
og Kate Gulbrandsen kl.16.00
Bamseshow med Teddy kl.18.00
Damenes aften med Queentastic kl.18.30
D.D.E. kl.19.30

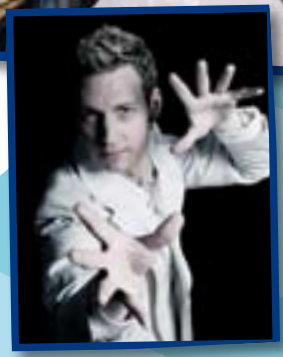

A-POSTABONNEMENT

Returadr.: Jarlsberg Travbane A/S, Pb. 2283 Terminalen, 3103 Tønsberg

V5A RIKS TOTO

Omsetning kr.: .....

Utbetales i gevinster kr.: .....

Antall solgte kombinasjoner: .....

Avdeling:	**1.**	**2.**	**3.**	**4.**	**5.**
Rett V5-rekke:					
Antall komb. igjen:					
Verdi:					

Rangering reservehestsystemet

1. avd.:										
2. avd.:										
3. avd.:										
4. avd.:										
5. avd.:										

V4 RIKS TOTO

Omsetning kr.: .....

Antall bonger: .....

	1. løp	2. løp	3. løp	4. løp
Rett V4-rekke:				
Ant. bonger igjen:				
Verdi:				

V75 RIKS TOTO

Omsetning kr.: .....

Antall bonger: .....

	1. løp	2. løp	3. løp	4. løp	5. løp	6. løp	7. løp
Rett V75-rekke:							
Ant. bonger igjen:							
Verdi:							

Dagens Dobbel RIKS TOTO

Omsetning kr.: .....

DAGENS DOBBEL 1 Vinner/odds	DAGENS DOBBEL 2 Vinner/odds	DAGENS DOBBEL-ODDS

Nr1 Trykk Grefslie 69 89 83 00